REVISTA GRATUÏTA D'INFORMACIÓ INDEPENDENT

Núm.425 del 22 al 28 d´abril del 2016

Les Mesures DEL PIRINEU

VISITA'NS A
WWW.LESMESURESONLINE.ES

Notícies, Esport & Tendències

FELIÇ SANT JORDI

Centre Médic Alomar
Especialistas en
resonancia magnética

Tarifes especials per a majors de 65 anys, proves múltiples, famílies nombroses i pacients en llista d'espera de la Seguretat Social.

Perquè un diagnòstic no pot esperar.

www.centremedicalomar.es

BERGA
C. de Sant Fruitós, 19
Tel. 938 216 531

LA SEU D'URGELL
Comtat d'Urgell, 27
Tel. 973 350 004

BARCELONA
C. Berlin, 67
Tel. 934 394 160

DERMANDTEK

dermatologia · andorra

Av. Esteve Albert, 17 B Edifici Prat Patrona, Local 2 baixos
AD700 Escaldes-Engordany (Andorra) I Tel. (+376) 886 100
www.dermatologiaandorra.com

La Seu d´Urgell celebra la Diada de Sant Jordi amb múltiples actes

La programació per commemorar el 23 d´abril inclou lectures en viu, actuacions musicals, un concurs literari i, com sempre, el Passeig Joan Brudieu ple de roses i llibres amb 36 parades d´entitats i associacions locals

La Seu d'Urgell ho té tot a punt per celebrar la Diada de Sant Jordi, dia del llibre i la rosa, amb un munt d'actes relacionats amb la lectura i la música. Els actes per commemorar aquesta jornada festiva i popular s'iniciaran enguany el divendres 22 d'abril, dia en que es duran a terme les ja tradicionals lectures en viu que protagonitzen els alumnes de sisè de primària i la gent gran de la Seu d'Urgell, al pati de la Biblioteca Sant Agustí. Aquesta activitat s'iniciarà a dos quarts d'onze del matí amb la lectura de textos seleccionats per al premi Sambori que llegiran els nens i les nenes de sisè de primària de les escoles Pau Claris, Albert Vives i el col·legi La Salle de la Seu d'Urgell. A les 12 del migdia seguirà la lectura en viu que farà la gent gran i que versarà sobre l'obra del poeta alturgellenc Joan Graell i Piqué. La jornada de divendres es clourà amb una hora del conte, a dos quarts de sis de la tarda, que anirà a càrrec dels alumnes que estudien el cicle superior d'educació infantil de l'institut Joan Brudieu. L'activitat també es desenvoluparà al pati de la Biblioteca Sant Agustí.

23 d'abril, Sant Jordi al passeig Joan Brudieu

Una desena d'activitats dedicades al llibre, la lectura en veu alta, la signatura de llibres d'autors locals, entre d'altres propostes, ompliran tota la jornada festiva de dissabte 23 d'abril, Diada de Sant Jordi, i que es desenvoluparan al peu del passeig Joan Brudieu de la Seu d'Urgell. A més a més, durant tot el dia aquest cèntric i emblemàtic passeig de la capital alturgellenca acollirà un total de 36 parades de llibres, roses, d'artesania i d'entitats i associacions de la ciutat.

La programació de Sant Jordi, que s'iniciarà a les deu del matí, compta amb actuacions musicals a càrrec dels alumnes de secundària de La Salle, lec-

AS FORNESA
Ctra. Andorra - Nac.145 Km.9 ■ 25799 LA FARGA DE MOLES (Lleida)
■ Apart.correus 111 - 25700 La Seu d'Urgell
Tel. 973 352 231 - 973 350 257 ■ Fax 973 352 691 - 973 352 070 ■ Fax cont. 973 354 49
■ fornesa@asfornesa.com ■ www.asfornesa.com

tures en veu alta de textos de Ramon Llull i de Roald Dahl (adreçat a la participació infantil i juvenil), un vermut literari amb els autors locals i signatura de les seves obres, activitats en anglès amb 'Kids&Us' (per a nens i nenes de fins a 3 anys) i hores del conte en anglès (per infants d'entre 2 i 4 anys i per a nens i nenes d'entre 5 i 7 anys).

Concert a Sant Domènec

Una nova proposta per aquest Sant Jordi a la Seu d'Urgell és el concert del projecte simfònic del Conservatori de Música dels Pirineus, que tindrà lloc a dos quarts de nou del vespre, a la sala Sant Domènec de la Seu d'Urgell. L'entrada és de 10 euros.

Concurs literari

D'altra banda, en el marc del Dia del Llibre també tenen lloc els tercers Jocs Florals Escolars de Catalunya. Els treballs dels participants en la fase territorial es poden presentar fins els dijous 28 d'abril.

L´Ajuntament de la Seu organitza un taller de teatre per a la gent gran

La Regidoria de la Gent Gran de l'Ajuntament de la Seu d'Urgell organitza un taller de teatre adreçat a persones a partir de 60 anys que serà impartit per Xavi Socias de Cheap Films. El taller constarà de 17 sessions i tindrà lloc tots els dimarts dels mesos de maig, juny, juliol i setembre, de dos quarts de cinc a les sis de la tarda, a la sala polivalent del Centre Cívic El Passeig de la capital alturgellenca. Per prendre part en aquest taller de teatre cal fer inscripció prèvia, fins el dia 29 d'abril, a l'Oficina d'Atenció Ciutadana (OAC) del consistori de la Seu d'Urgell. El preu de la matrícula per a tot el curs és de 30 euros. Des de l´Ajuntament de la ciutat s´informa que la proposta es realitzarà si hi ha un mínim de vuit persones inscrites. Les places són limitades a 20 participants.

SERVICIOS ADUANEROS
GALLART
Ctra. de Andorra, s/n.
Tel. 973 35 15 37
Fax 973 35 22 04
Fax 973 35 34 45
25799 LA FARGA DE MOLES (Lleida)
www.agenciagallart.com
aduana@agenciagallart.com
SERVICIOS ADUANEROS
GALLART, S.L.

ALEGRA LA CARA
ALEGRA LA CASA

PODEU FINANÇAR
DES DE 3 A 60 MESOS
LES VOSTRES COMPRES

mac

MacMobles Farràs

C/ Major, 50, La Seu d'Urgell

T. 973 35 01 27

www.macmobles.cat

El Ministeri de Foment confirma que la rotonda de l´N-260 a Montferrer es licitarà aquest mateix any

El Ministeri de Foment del Govern d´Espanya, a través de la ministra en funcions Ana Pastor, ha assegurat en una carta enviada a la Plataforma d´Afectats per la cruïlla de Montferrer que està sometent a informació pública aquest mateix mes d´abril el projecte per construir una rotonda a l´N-260, en la seva intersecció amb el municipi de Montferrer i Castellbò. Pastor assegura que una vegada superat aquest tràmit, que per altra banda és obligatori per llei ja que s´han de dur a terme les expropiacions necessàries, es procedirà a l´aprovació definitiva del projecte i es licitaran les obres aquest any. Cal recordar que el col.lectiu d´afectats per la cruïlla de Montferrer ha realitzat vàries manifestacions en la mateixa zona afectada, tallant el seu tram al tràfic, per reclamar una millora en la seguretat vial que provoqui la reducció de la velocitat dels vehicles perquè no s´hi produeixin més accidents.

Més de 3.000 persones intoxicades degut al consum d'aigua contaminada de la Font d'Arinsal

foto: Periòdic d'Andorra

Més de 3.000 persones han estat intoxicades per consumir aigua provinent de la Font d´Arinsal, que ha estat distrubuïda per tota Espanya mitjançant l´empresa Eden. Segons fonts de la Generalitat de Catalunya, Andorra seria la procedència del virus que ha obligat a aturar l´activitat productiva de la societat andorrana ubicada a la parròquia de la Massana, fins que nous estudis de l´origen de la contaminació, que s´estan realitzant a Girona, permetin assegurar que l´aigua de la Font d´Arinsal no és el factor principal de la toxicitat de la mateixa. En aquest sentit, des de la Generalitat s´ha confirmat que hi ha més de 3.000 empleats pertanyents a 925 empreses instal.lades a Barcelona i Tarragona afectades pel consum d´ampolles de la Font d´Arinsal. Per la seva part, el secretari de l´Agència de Salut Pública de Catalunya, Joan Guix, ha aclarit que tot i això els símptomes "són molt lleus ja que les persones afectades pateixen nàusees i vòmits, febrícules i diarrea en episodis que duren unes 48 hores", però també ha volgut matisar que el brot de gastroenteritis provocat pel virus "es transmet a través dels excrements que poden contaminar aigües o aliments".

Truqui al 973 350 000 per fer la seva reserva

No perdin l'ocasió d'homenatjar-se amb un àpat en què redescobrirà els sabors d'una terra.

www.hotelelcastell.com

foto andorraairlines.com

Andorra Airlines volarà per primera vegada al maig

Andorra Airlines realitzarà el seu vol inaugural el cap de setmana del 7 i 8 de maig. En un principi, l´actuació aèria estava prevista pel cap de setmana anterior, però finalment l´empresa durà a terme la seva posada en marxa una setmana més tard per "qüestions tècniques de la companyia, dels avions i del mateix aeroport". Cal recordar que Andorra Airlines té previst connectar, de manera regular, l´aeroport Andorra-La Seu d´Urgell amb Mallorca, Madrid, París, Porto i Londres. El primer vol de la companyia sortirà de Madrid el dissabte 7 de maig a les 9,30 hores del matí, i aterrarà a la pista alturgellenca 70 minuts més tard. L´avió l´ocuparan professionals de medis de comunicació i d´agències de viatges. Andorra Airlines pretén completar unes 500 operacions d´enlairament i aterratge i transportar uns 24.000 passatgers en el seu primer any, amb l´objectiu principal d´atraure turistes al territori i facilitar la seva arribada, a més de fer més accessible als residents alturgellencs i andorrans els desplaçaments a les grans ciutats amb les que està connectat l´aeroport, estalviant-se, així, un desplaçament per carretera llarg. D´altra banda, el preu dels bitllets, que es comercialitzaran mitjançant la plataforma Amadeus, partiran dels 102 euros del cost del viatge d´anada a Madrid fins als 214 euros del trajecte fins a Londres.

PEUSA

Peusa Distribució S.L.U. ofereix un lloc de treball destinat a un professional amb la titulació d'enginyeria industrial o d'enginyeria tècnica industrial, especialitat elèctrica o electrònica.

Els interessats hauran d'acreditar experiència laboral en el sector elèctric, i demostrar coneixements avançats dels llenguatges de programació d'automatismes industrials.

Els interessats poden presentar el seu currículum a les oficines de PEUSA situades al Passeig Joan Brudieu 17 de La Seu d'Urgell o bé enviar-lo per correu electrònic a general@peusa.es.

finques planes

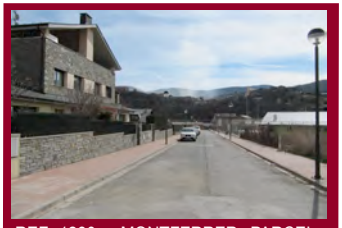

REF. 1280 – MONTFERRER. PARCEL. LA DE 717 M2. TOTALMENT PLANA EN ZONA AJUNTAMENT I COL.LEGI. SOL TOT EL DIA. ES PODEN FER 2 VIVENDES. PREU: 170.000 €.

REF. 1371 – CASTELLCIUTAT. EDIFICI AMB 5 VIVENDES, TRASTERS I PETITA BODEGA. GRAN TERRASSA. A RESTAURAR. PREU: 56.000 €.

REF. 1359 – LA SEU. ÀTIC DE 130 M2. AMB 4 DORMITORIS (3 DOBLES), SALA-MENJADOR AMB LLAR DE FOC I SORTIDA A BALCÓ DE 10 M2. AMB VISTES AL CADÍ. CUINA AMB SAFAREIG, 2 BANYS, CALEFACCIÓ GAS-OIL. PK I TRASTER. EDIFICI TRANQUIL AMB POCS VEÏNS. PREU: 188.000 €.

REF. 1346 – LA SEU. DÚPLEX AMB JARDÍ I VISTES AL CADÍ. ESTAT IMPECABLE. 3 HAB. (1 SUITTE), 2 BANYS, ASEO. PÀRQUING I TRASTER.

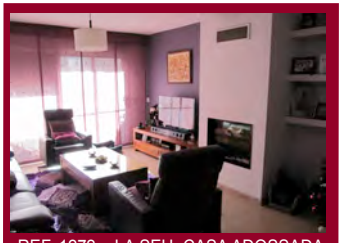

REF. 1272 – LA SEU. CASA ADOSSADA ZONA POLIESPORTIU SEMINOVA AMB VISTES AL CADÍ. 5 HABITACIONS (1 EN PLANTA BAIXA). SUITTE AMB VESTIDOR. SALA-MENJADOR AMB LLAR DE FOC. SOTACUBERTA DIÀFANA. GARATGE 2/3 COTXES. JARDÍ 60 M2. PREU: 350.000 €.

REF. 1301 – NOVES DE SEGRE. CASA DE 200 M2. DE ESTIL RÚSTIC AMB ACABATS DE QUALITAT. 3 HABITACIONS, 2 BANYS, ASEO. SALA-MENJADOR AMB LLAR DE FOC. CAP DE CASA DIÀFAN AMB LLAR DE FOC I ALTELL. GARATGE. PREU: 150.000 €.

REF. 1352 – BELLESTAR. XALET DE 2 PLANTES SEMI-NOU AMB 1,5 HECTÀREES. 4 HAB. (2 A PLANTA BAIXA I 1 SUITTE). GARATGE PER 4 COTXES, PISCINA. ESPECTACULARS VISTES AL CADÍ.

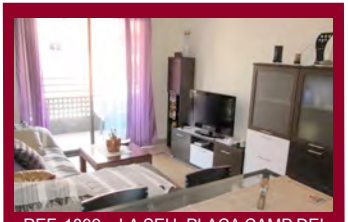

REF. 1332 – LA SEU. PLAÇA CAMP DEL CODINA, APARTAMENT DE 2 DORMITORIS I TERRASSA DE 10 M2.
TOT EXTERIOR. PER ENTRAR A VIURE. OPCIONAL BOX EN EL MATEIX EDIFICI. PREU: 135.000 €.

REF. 1334 –PIS EN EL CENTRE CARRER LA SALLE. 3 HAB., CUINA AMB SAFAREIG, SALA-MENJADOR AMB SORTIDA A BALCÓ AMPLI. ASCENSOR, RECENTMENT RESTAURAT. PREU: 106.000 €.

REF. 1307 – DÚPLEX AL CENTRE EN FINCA SEMI-NOVA, DE 4 DORMITORIS DOBLES AMB ARMARIS ENCASTATS, CUINA NOVA, LLAR DE FOC, 2 BANYS, HIDROMASSATGE. TOT EXTERIOR. CALEFACCIÓ GAS. MATERIALS NOBLES. PREU: 190.000 €.

REF. 1036 – LA SEU. ADOSSADA AL CENTRE AMB VISTES AL PARC DEL SEGRE I CADÍ. 4 HAB., 2 BANYS, 2 ASEO, LLAR DE FOC. TERRASSES, GARATGE I BODEGA. PREU: 226.000

REF. 1251 – LA SEU – PRODUCTE BANCARI. PISOS, DÚPLEX I PLANTES BAIXES AMB TERRASSES, DE 3 DORMITORIS, 2 BANYS, CALEFACCIÓ BIOMASSA, PÀRKING. SOL TOT EL DIA. NOUS A ESTRENAR. PREUS A PARTIR DE 80.000 €.

REF. 1298 – LA SEU – PIS SEMI-NOU AL CENTRE. DE 2 HAB. DOBLES (ABANS 3). CUINA-OFFICE, GRAN SALA-MENJADOR, 2 BANYS. TOT EXTERIOR AMB SORTIDA A BALCÓ. PERSIANES MOTORITZADES, CALEFACCIÓ GAS. INLCOU EN EL PREU GARATGE I TRASTER. PREU: 111.000 €.

REF. 1218 – LA SEU. DÚPLEX DE 135 M2 ZONA CAMP DEL CODINA. 4 HAB. (2 A PLANTA BAIXA), 2 BANYS, ASEO, LLAR DE FOC. CALEFACCIÓ GAS-OIL. BALCONS, TERRASSA. BOX INCLÒS. PREU: 189.000 €.

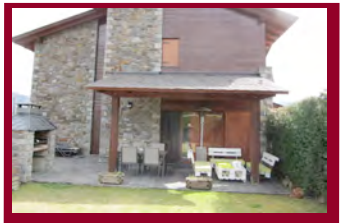

REF. 1356 - ARAVELL. XALET APARTAT AMB JARDÍ PRIVAT. 3 DORMITORIS DOBLES (1 EN EN SUITE), 3 BANYS. SALA-MENJADOR AMB LLAR DE FOC. CUINA AMB ZONA DE MENJADOR. JARDÍ AMB PORXO, BARBACOA I TERRASSA. GARATGE DE 60 M2. MAGNÍFIQUES VISTES. PREU 300.000 €.

C. Sant Ot · 2
La Seu d'Urgell
973 35 45 77
www.finquesplanes.com

El sector hostaler d'Andorra necessita 450 treballadors per a la temporada d'estiu

Fonts de la Unió Hotalera d´Andorra han assegurat, en declaracions a AD Ràdio, que el sector de l´hostaleria del Principat cerca 450 llocs de treball per cobrir la propera temporada d´estiu. Des del col.lectiu recalquen que poden tenir problemes de personal per garantir els seus serveis amb gent del mateix país, fet que "evidencia mancances en el mercat laboral interior i moltes d´específiques en l´hostaleria". Òscar Julián, portaveu de la Unió Hotalera andorrana, ha manifestat que s´està plantejant tornar a contractar persones que han treballat en el gremi durant la temporada d´hivern. Alhora, des de l´associació han mostrat el seu malestar amb el sistema de quotes de temporers, considerant-lo de "poc flexible, i mes en situacions com aquesta". Julián, en una entrevista amb el Diari d´Andorra, assegura que amb el perfil actual de personal en situació d´atur al país, "no es podran cobrir tots els llocs de treball necessaris amb persones residents ja que no tothom està preparat per treballar a l´hostaleria". A més, el portaveu del col.lectiu creu que la solució passaria per "canviar la Llei d´Immigració", fet que facilitaria la recerca de gent preparada per treballar en el gremi hostaler.

LA MILLOR OFERTA D'IMMOBLES DE L'ALT URGELL

ESTAÑOL
GESTORIA ADMINISTRATIVA ESTAÑOL, S.L.

LA SEU D'URGELL
PL. CATALUNYA, 3
TEL. 973 350 100
FAX 973 350 117
immobiliaria@estanol.com

PISOS DEL MES A PREUS INCREIBLES

LA SEU :
Ref:0951
Pis Pabellons militars de 4 dormitoris, calf. gasoil
Preu- 43.500€

LA SEU:
Ref: 1026
Pis al Poble Sec, 2 hab, pk i traster.
Preu – 65.000€

LA SEU:
Ref :1637
Pis 4 ha, encaració sud, calf. gasoil, pk Box.
Preu- 98.000€

ARAVELL:
Ref: 1027
Pis primera línea golf. 1 Hab, Terrassa, piscina comú
Preu- 45.000€

CONSULTA AQUESTS I MÉS IMMOBLES A LA NOSTRA PÀG. WEB
http://www.estanol.com

Lui & Lei

estil i confort

Calçats per a tota la família!

C/ dels Jueus, 11 · Tel. 973 350 886 · 25700 LA SEU D'URGELL

luielei2016@gmail.com

JULIA'sOUTLET

La teva botiga de moda

Sant joan bta. La salle 26
La Seu d' Urgell

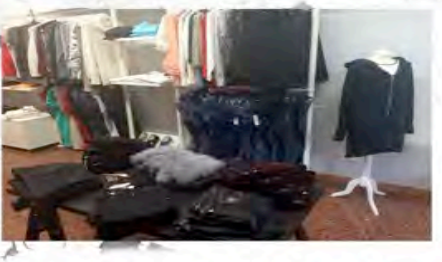

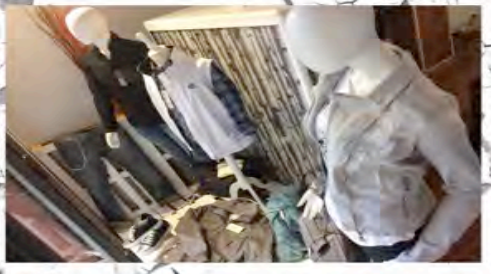

Tardor/Hivern

Primeres marques
Al millor preu!!!!

GUESS. MORATTO
LIU•JO
JACKIE JEAN
TTPIT.
DIESEL
FRACOMINA
SILVIANHEACH
DESIGUAL I MOLTES MES.

RECORDANT EL PASSAT

Excursió a França (Mont Lluís).

Treballadors del Banesto. Any 1958.

Joan Nequí, Joan Flotats, Albert Carbonell, Miquel Planella, Joan Carrera, Jesús Gómez, Fulgencio Sánchez, Eustasio Vaz, Ramón Cordero, Pedro Carmona, Josep Pujal, Francesc Roca, Joan Caminal i 'Ton' (xofer).

disseny
La Seu

Ja ès aquí la calor i nosaltres tenim tot el necessari per fer la teva llar més còmoda.

Mosquiteres per dormir bé i despertar-se millor.

Tenim tot tipus de mosquiteres, enrotllables, prisades, fixes, correderes... Veniu i farem pressupost sense cap compromís.

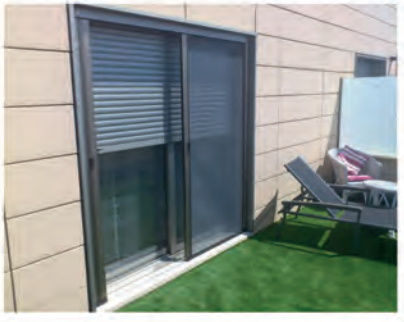

També tenim un ampli ventall de tendals amb gran varietat de lones i teixits tècnics, tancaments de vidre i sostres mòbils.

C/ Regència d'Urgell, 14 (Seu d'Ugell) Tlf: 973 360 657 disseny_laseu@hotmail.com

Neix la marca Ràfting Parc La Seu d´Urgell

El Parc Olímpic del Segre compta amb una nova marca promocional: Ràfting Parc La Seu d´Urgell. La nova promoció pretén fer créixer el seu atractiu per a les famílies i grups d´amics en el seu espai d´oci i neix sota el lema 'L´aventura segura'. La nova estratègia de màrqueting va acompanyada amb un una nova gestió del bar-restaurant ubicat a l´espai urgellenc i té com a objectiu dinamitzar i difondre, encara més, les instal. lacions i els seus serveis vers els turistes i la gent de la comarca. La nova campanya s´ha iniciat amb el vist i plau de la gerència del Parc Olímpic, encapçalada per Francesc Ganyet, i fa ús de les noves tecnologies amb la creació de perfils a Twitter, Facebook i Instagram, a més d´una pàgina web. També està prevista per a finals d´aquest mes d´abril una trobada de bloguers especialitzats i un concurs a les xarxes socials on es crearà una base de dades amb persones interessades en conéixer l´oferta turística de la Seu. Per la seva part, el regidor d´Esports de l´Ajuntament urgellenc, Isidor Alberich, ha assegurat que més endavant s´ofertaran paquets turístics "tenint en compte la vessant familiar d´aventura segura". Pròximament estan previstes múltiples jornades de portes obertes per tothom qui vulgui assabentar-se de la nova imatge i la nova essència turística del Parc Olímpic del Segre.

LILY FASHION

Horari: 10h a 14h
i de 16,30h a 21h

Nova col.lecció
Primavera/Estiu

C/ Avda Pau Claris, 5
La Seu d´Urgell

Stil grup

perruqueria i estètica

3r Aniversari

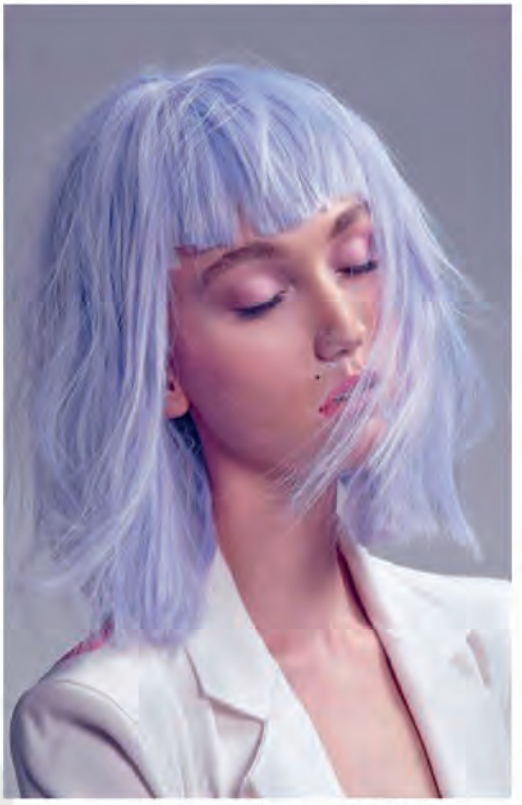

DESCUBRE
LOS NUEVOS COLORES FANTASÍA
PRIMAVERA-VERANO 2016.

DESDE COLORES MÁS DISCRETOS
COMO PUEDE SER UN PLATINIUM.
A LA TONALIDAD MÁS UTILIZADA
ESTA PRIMAVERA, QUE ES
LAVANDE,PURPLE O VIOLET.

TAMBIÉN HAY LAS TONALIDADES
AMELOCOTONADAS, ROSADOS
VERDES-PASTEL...

Y PARA LAS MAS ATREVIDAS
HAIR RAINBOW.

Us convidem a fer
una visita virtual pel
nostre saló

Vols saber-ne més?

visita el nostre **blog**, segueix-nos al **facebook** o visita'ns al nostre **saló**

StilGrup Equip d'Assessors

973 354 691 - www.stilgrup.cat - info@stilgrup.cat -Joaquim Viola 21 - La Seu d'Urgell

COM ES TRACTA EL CODI DE BARRES?

L'aparició del "codi de barres" sobre el llavi és una consulta estètica molt freqüent en dones per sobre dels quaranta anys. És degut a l'aparició d'arrugues i clivelles perpendiculars a la línia del llavi, i apareixen en persones que són expressives quan parlen o bé que han tingut o tenen l'hàbit de fumar. L'acte de xuclar tanca la musculatura del voltant de la boca i crea aquestes arrugues, que finalment s'hi queden fins i tot en repòs.

L'aparició de les arrugues i els solcs és conseqüència d'una manca de volum a la part intermitja de la pell, la dermis. Principalment aquesta està composta de col·lagen (fibres que actuen com una bastida i que donen suport al teixit) i d'àcid hialurònic (una substància natural en els humans que absorbeix aigua i dóna volum i textura a la pell). El codi de barres, freqüentment, s'associa també a un baix volum al cos dels llavis, tot i que això no és constant.

Per al tractament del codi de barres existeixen dues possibilitats. En tots els casos, és necessari farcir el defecte de volum que existeix en les arrugues i en les clivelles tot reposant l'àcid hialurònic perdut. En una sola sessió es va dipositant molt suaument aquest material i en els següents 7-14 dies es va hidratant progressivament atenuant els defectes. La gran majoria de vegades, només amb àcid hialurònic és suficient per millorar notablement el codi de barres. Ocasionalment, si les clivelles són molt profundes, es recomana realitzar posteriorment tres o quatre sessions de làser fraccionat no ablatiu, per difuminar en major grau les arrugues restants i permetre que els resultats tinguin una major duració.

Habitualment, el resultat de l'àcid hialurònic es manté uns 8 – 15 mesos, en funció de la intensitat de les arrugues i de la gesticulació natural de la persona. El procediment no modifica en absolut l'expressió del pacient, senzillament atenua el nombre i intensitat de les arrugues.

Tampoc implica cap canvi als llavis. Cal remarcar que en el tractament del codi de barres és possible (o no) retocar els llavis. No hem de confondre tractar el codi de barres amb farcir els llavis. Són procediments totalment diferents. Si la pacient desitja tractar només el codi de barres, l'àcid hialurònic es diposita exclusivament en aquesta zona. Si també es vol augmentar el volum dels llavis, cal utilitzar més àcid hialurònic i es situa en el perfil labial. Aquesta segona part és opcional i es pot realitzar en la mateixa sessió.

Dr. Dídac Barco
Dermatòleg DermAndTek
+376 886100
www.dermatologiaandorra.com

Perruqueria Nadia

Bona diada de Sant Jordi !!!!

Av. Salòria, 57
Tel. 973 35 01 79

Jaume Betriu és cinquè al Mundial d'Enduro després de la segona prova

Jaume Betriu és el cinquè classificat provisional de la categoria E3 del Campionat del Món d´Enduro, amb 48 punts, després de disputar-se, el cap de setmana passat, la segona prova del certamen: el Gran Premi de Portugal. A la jornada del dissabte, el pilot de Coll de Nargó va igualar el quart lloc de la setmana anterior al Gran Premi del Marroc, completant la cursa amb un temps de 35:22, a poc més d´un minut i mig del vencedor, el pilot britànic Steve Holcombe. Diumenge,

Betriu (KTM) va acabar cinquè (45:33), mentre Holcombe va tornar a guanyar la prova i consolidava el seu liderat sumant un total de 77 punts. La pròxima cita del Mundial d´Enduro serà d´aquí un a un mes (21 i 22 de maig) amb el GP de Grècia.

Cal Serni, Calvinyà
25798 Vall de Valira,
Alt Urgell (Lleida)

Telf.: 973 352 809
608 691 512

Cal Serni
Espai cultural,
lúdic i gastronòmic

M.M.G. Massatges i Teràpies

"Dona als seus serveis a la Perruqueria i Estètica Baena"

Maria Marcos Graell
C/ Capdevila nº16 - La Seu D'Urgell
Tel. Baena: 973 35 10 01
Mbl. de Massatges i Teràpies: 696 57 54 13
mariaied@hotmail.com
Massatges i Teràpies M.M.G.

Tots els dimarts promoció Happy!
Vine i obtindràs un 15% de descompte en:

Micro-pigmentació
Massatge Hawaia (lomi lomi nui)
Massatge relaxant
Massatge reductor
Massatges amb olis
Massatge descontracturant
Presoteràpia
Tractament amn pedres de jade (Bioki)
Tractament reafirmant (facial, corporals Wellbox

L'equip de Les Mesures us desitgem una bona Diada de Sant Jordi

Les Mesures
SERVEIS GRÀFICS

Veniu al Passeig i gaudirem de la vosta companyia

Av. del Salòria, 30 25700 La Seu d'Urgell
Tels. 973 350 146 973 361 501
comercial@gruplesmesures.com

Carrer Major, 61- Baixos (25700 - La Seu d'Urgell)

El Castellciutat segueix sumant de tres en tres

foto: RàdioSeu

El CF Castellciutat manté la ratxa de bons resultats després de vèncer, el cap de setmana passat, al Torres de Segre per 3 gols a 1. Tot i la victòria, els grocs van patir més del compte amb un rival de la part baixa. I és que aquesta temporada els equips que ocupen els últims llocs de la classificació de la Primera Divisió de futbol sala són els que més li costen de guanyar al conjunt de l´Alt Urgell, que es van avançar en el marcador amb gols d´Alís i Girau, però abans del descans els visitants van poder escurçar la diferència. A la represa, un gol d´Esteban va sentenciar el partit. L´equip entrenat per Ferran Vidal continua, així, segon a la classificació amb 47 punts, per darrere el Mollerussa (49 punts), tot i que els del Pla d´Urgell compten amb un partit més que el 'Castell', que és líder virtual i aquest dissabte té un desplaçament mot difícil a la pista del tercer classificat, l´Alpicat.

EFAUSA
EXPLOTACIONS FORESTALS ALT URGELL S.A.
- Bigueria raspallada.
- Fusta per a la construcció.
- Embalatge industrial.
- Tractaments de la fusta.
- Paletització.
- Serradura, escorça i estella.
Ap. Correus núm 71 25700 La Seu d'Urgell
Carretera de castellbò,20
25711 Montferrer LLeida
Tel.: 973351348 - Fax: 973351500
WWW.EFAUSA.ES - efausa@efausa.es
www.efausa.es

CA COMPTABLES ASSOCIATS ASSESSORIA · COMPTABLE FISCAL D'EMPRESES
José Serrato Sánchez
Tecnic Comptable i Tributari
aece Asociación Profesional de Expertos Contables y Tributarios de España
C/ Josep de Zulueta, 22 Baixos 25700 La Seu d'Urgell (Lleida)
Tel/fax. 973 35 20 49 M. 686 62 40 15 · comptas08@gmail.com

Aravell Restaurant

molt i molt x molt poc

Vine a passar
el dia **a Aravell**

Menú Aravell

12’90 € 2 plats
beguda
postre
cafè

6 € Menú infantil

Gaudeix

de la nostra **esplèndida terrassa**
i dels nostres **jocs infantils**
a l’aire lliure

Amanida catalana o **Torrada d’escalivada**
Garró de porc guisat al forn amb salsa de bolets
o **Bacallà amb samfaina**

A 5 minuts de La Seu d’Urgell

+Info: +34 **973 36 00 66**

Resultats positius del patinatge urgellenc a la 2a Volta d'Iniciació

El cap de setmana passat es va celebrar a Torrent de Cinca la 2a Volta d´Iniciació de patinatge artístic, amb bons resultats per part dels dos clubs de la Seu d´Urgell. Pel Club Patinatge Artístic La Seu d´Urgell, el millor resultat el va obtenir Paula García, que va aconseguir la medalla d´or en el nivell B3, mentre que les seves companyes Jana Herreros i Jana Vilana van acabar quarta en E3 i cinquena en C5, respectivament. Pel que fa al Club Hoquei Cadí PA, Jana Pluvinet va pujar al segon calaix del podi en E3. En B3 hi van prendre part Laura Puigdemasa (4a), Anna Balcells (8a) Berta Giribet (11a) i Aina López (18a). En C5, Lucía Blanco va ser 6a, Chloe Garmón 8a, Núria Pubill 13a, Chloe Chupin 15a, Berta Ramon 18a i Blanca Moya 21a. En E4, Paula Eduardo va quedar 13a. En A3, Sara Caballé va ser 4a i Alba Martínez 13a. Per últim, en C2 Ares Farré va finalitzar 9a i Jana Vallespín 17a.

Paula García, del CPA La Seu d'Urgell

CASA LLEVET

La Seu d'Urgell 973 360 124
Castellciutat 973 353 659
Puigcerdà 972 880 690
Email: info@casallevet.com
web: www.casallevet.com

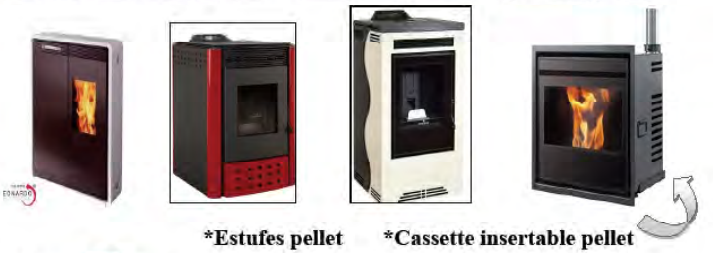
*Estufes pellet *Cassette insertable pellet

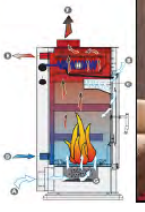

Especialistes en equipaments i maquinària per a jardineria

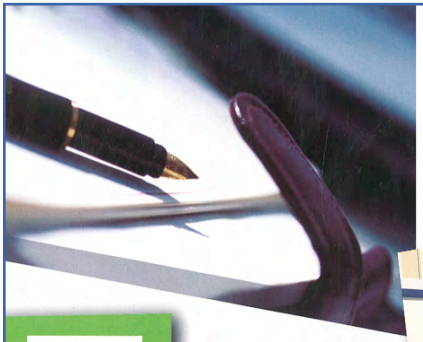

JORDANA
GESTIÓ I SERVEIS

Serveis que Oferim:

- -Fiscal
- -Laboral
- -Jurídic
- -Comptable
- -Assegurances
- -Administració de Finques

Jordi Jordana Barral
Col·legiat nº 15551

Gestió i Serveis Jordana

Gestió i Serveis Jordana neix amb la filosofia d'oferir als nostres clients les millors solucions, d'evitar els conflictes abans no es produeixin, de conèixer els nostres clients i els seus interessos i d'aconseguir la major eficiència i resultats amb uns preus competitius.

Especialitzats en l'Assessorament d'Empreses i Particulars

Truca'ns

973 353 593
629 042 920

Gestió i Serveis Jordana

JORDANA
GESTIÓ I SERVEIS

Declaració de la Renda des de 30€

JORDANA
GESTIÓ I SERVEIS

GESTIÓ I SERVEIS JORDANA

973 353 593 / 629 042 920
info@gsjordana.com
www.gsjordana.com
Av. Salòria 1 Baixos | La Seu d'Urgell

Et fem una mostra gratuïta al teu jardí

MSP

MAQUINÀRIA I SERVEIS DEL PRINCIPAT 1973 SL

Pol. Ind. La Seu d'Urgell
Parc. 12 Local Baixos Nau 5
25700-La Seu d'Urgell - Lleida
Telf : 973355539

REMOLQUES SPEEDREM

www.speedrem.com

- FABRICACIÓ A MIDA PERSONALITZADA
- RECANVIS I ACCESSORIS A DOMICILI EN 24 h
- REPARACIÓ I MODIFICACIÓ DE TOT TIPUS DE REMOLCS

973 570 678 / 660 575 765 - info@speedrem.com

C/ DIAGONAL, 10 - 25331 - TORNABOUS

FELICITA´M

23 d´Abril.
Moltes felicitats Adriana.
Fas 5 anyets i ets la nostra reina.
T´estimem moltíssim.

Felicitats Adriana

CEFEL
CENTRE D'ESTUDIS DE TERÀPIES ALTERNATIVES

Baixada del Molí, núm. 41
AD500 Andorra la Vella
(Principat d'Andorra)
Tels. (00) 376 829 825 - 829 631
www.escolacefel.com

ET DESITGEM UN SANT JORDI MOLT ESPECIAL

narrativa ✻ llibres de gran format ✻ guies ✻
muntanya ✻ infantil ✻ natura ✻ btt ✻
cuina internacional ✻ nàutica ✻ escalada…

FIØRD
LLIBRERIA DE VIATGES
info@llibreriafiord.com
c/ Major 12, local 1 . 25700 La Seu d´Urgell .
973 35 27 91 www. llibreriafiord.com

MAACSOLAR. SCP

AV. GUILLEM GRAELL, 11
25700 - LA SEU D'URGELL

973350608
677495661

maacsolar@maacsolar.com

DIPÒSITS DE 600 I 1000 LITRES

LIQUIDACIÓ DE PRODUCTES!

FELIÇ SANT JORDI

SI ETS DONA,
vine a repostar
el dia de Sant Jordi
a les nostres instal·lacions
I T'ENDURÀS UNA ROSA

*fins a final d'existències

NOU CAIXER NOCTURN

Opera amb:
Bitllets
Targeta de crèdit

de 10 de la nit a 7 del mati

ESTACIONS VALENTÍ

Av. del Valira, 27
Tel: 973 35 05 40 Fax: 973 35 19 97

OFICINA
pg. del Parc, 100 25700 La Seu d'Urgell
valenti@correuweb.com

ESTACIÓ DE SERVEI
MONTFERRER
Tel: 973 36 06 16

CAMPI
CENTRE DE GESTIÓ • ASSESSORIA • ASSEGURANCES • FINQUES • AF
C/ Joaquim Viola, 35 - 25700 La Seu d'Urgell
Apt. Correus 46 - Tel. 973 36 03 33 - Fax 973 36 03 81

CAMPI
CORREDORIA D'ASSEGURANCES
C/ Joaquim Viola, 35 - 25700 La Seu d'Urgell
Apt. Correus 46 - Tel. 973 36 03 33 - Fax 973 36 03 81
seguros@gestionscampi.com
josep@gestionscampi.com

antisida Lleida

Servei Sociosanitari de l'Alt Urgell

Tots els dimarts de 16.30 a 19.00 hores

Camí de la palanca s/n, la Seu d'Urgell

- Assessorament en afectivitat i sexualitat
- Dispensació de material profilàctic
- Prova ràpida del VIH/sida

www.antisidalleida.org **Oficina central a Lleida: 93 26 11 11 / consulta@antisidalleida.org**

OPTICA ISERN

Carrer Major, 72 - 25700 La Seu d'Urgell - Tel. 973 350 523

PEIXATERIA
Mari Paz
(Torlbio)
DISSABTE TARDA OBRIM!
C/ La Roda 2, La Seu d'Urgell
Tel. 973 352 421

Es lloga pàrquing a l´edifici de l´estació d´autobusos de la Seu. Preu a convenir.
973 355 263
616 459 990

LAMPISTERIA ESCRIBÀ
Reformas integrales.
Reparaciones e instalaciones de:
Fontanería, Gas, Gasoil, Electricidad, Calefacción, Aire Acondicionado, Telecomunicaciones, Boletines.
Tel. 973 35 38 00 - 650 712 185
escriba@lampisteriaescriba.com
www.lampisteriaescriba.com

VOLS REBRE LES MESURES A CASA TEVA SETMANA RERE SETMANA?
INFORMA'T A TRAVÉS DEL CORREU LESMESURES@GMAIL.COM
Les Mesures DEL PIRINEU
Noticies, Esport & Tendències

CAFÈ-BAR URBAN
Tel 695 48 48 50 E-mail: tania-ferreira-28@hotmail com
Prèvia reserva amb mínim 2 dies d´antel.lació.
T´oferim tots els partits de la Lliga BBVA i la Champions en pantalla gegant!
Esmorzars. De bon gust i acollidor.

Guillem Graell, 54. La Seu d´Urgell

E.A.F Limpieza
Esperanza Artigas Ferrer
Autónoma
Precios económicos ¡infórmate!
665 777 097
- Escaleras
- Pisos
- Casas
- Oficinas
- Comercios
limpieza de cristales

TAXI
SERVEI DIARI DE TAXI A BARCELONA
DAVID www.taxialturgell.com I www.taxibrugulat.com
Sortida La Seu 7h matí (lloc convingut)
Sortida Barcelona 15h (lloc convingut)
Hotel Jardí (Plaça del Pi)
Seu: 973 35 10 76
Bcn: 93 301 59 00
Mòbil: 620 69 26 43

SERVEI DIARI DE TAXIS

ANDORRA - LA SEU D'URGELL - BARCELONA

HOTEL AVENIDA · Av. Pau Claris, 24 · T. 973 350 104

Sortida de la Seu: 7 h. matí i 14:30 h. tarda
Diumenge: sortida 16 h. tarda
(Lloc a convenir)

Sortida de Barcelona: 15 h. tarda i 20:30 h. nit

PERE
606 67 63 18
973 35 38 41

JOAN
650 65 51 96
973 36 00 04

VIATGES
CONCERTATS
A L'AEROPORT I
ON TU VULGUIS!

CINEMES GUIU

La Seu d'Urgell

Av. Salòria, 53 - 25700
La Seu d´Urgell 973 350 166

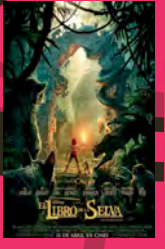

PROGRAMACIO DE CINEMES GUIU 22 A 26 ABRIL

KIKI, EL AMOR SE HACE (102')	22 DIVENDRES 23 DISSABTE 24 DIUMENGE	20:00 I 22:15H S1 20:00 I 22:15H S1 19:00H S1
EL LIBRO DE LA SELVA (105')	23 DISSABTE 24 DIUMENGE	18:00H S1 17:00H S1
EL HIJO DE SAUL (107')	22 DIVENDRES 23 DISSABTE 24 DIUMENGE 25 DILLUNS	20:00 I 22:15H S2 18:00 I 22:15H S2 19:15H S2 22:15H S2 PREU 4.5€
NUESTRA HERMANA PEQUEÑA (128')	23 DISSABTE 24 DIUMENGE	20:00H S2 17:00H S2
LUCIA DI LAMMERMOOR ÒPERA VIA SATÈL·LIT DES DE LA ROYAL OPERA HOUSE DE LONDRES	25 DILLUNS	20:15H S1
RIGOLETTO ÒPERA VIA SATÈL·LIT DES DE L'ÒPERA NACIONAL DE PARÍS	26 DIMARTS	19:30H S1

David Ubach Mezcua

Instal·lacions
i reparacions elèctriques
i hosteleria

Tel. 688 89 43 19 - 973 35 18 73
Pl. Joan Sansa, 1 1º-2ª - La Seu d'Urgell
ire_davidubach@outlook.es

Habitatge

Es ven nau industrial amb una superfície de 700 metres quadrats als afores de Montferrer, a la cruïlla de les carreteres de Castellbó i Bellestar.

Interessats, trucar a Sra. Morales al 617175946.

Es ven parcel·la edificable amb una superfície de 1.483 metres quadrats a l'Horta del Valira, al terme municipal de la Seu d'Urgell. Interessats, trucar a Sra. Morales al telèfon 617175946.

A Barri Sant Pere: Es lloga pis de tres habitacions, menjador i cuina independent grans, 2 banys complets, moblat, aire acondicionat i balcó. Preu: 400 euros.

Apartament d´1 habitació, cuina menjador i bany complet. Preu: 300 euros.

Es traspassa o lloga restaurant al barri Sant Pere totalment equipat.

686 088 890- 676 553 448

Es lloga pis moblat exterior 2º planta al Carrer Canonges 74 (La Seu d´Urgell) 2 habitacions, 1 bany, Aigua calenta i Calefacció independent tipus Gas-ciutat, Traster habilitat, Terrassa comunitària. " 220 € .

Tel.: 626 077 087"

Treball

Restaurant de la comarca recerca cambrera. Incorporació Immediata

973360968

Se ofrece señora para cuidar niños.

Telf. 651 651 502

Noia auxiliar d´ infermeria s´ofereix per a cuidar ancians i/o nens. Experiència garantitzada.

Tel. 608 621 206

Es cerca comercial autònom per la zona de la Cerdanya i Andorra

Interessats enviar currículum lesmesures@gmail.com

Varis

Busco señora de 48 a 55 años. Que sea viuda o divorciada, y que quiera tener relación de pareja estable.

628 287 402

Es lloga pis sense mobles. 3 habitacions, cuina, bany, menjador, traster, amb ascensor. Molt sol i molta llum.

Tel. 973 351 287

Se ofrece vivienda gratuita en terreno próximo a la Seu a cambio de estar habitada y bien conservada. Preferible matrimonio con vehículo propio o persona responsable.

Tel. 690939094

lesmesures
www.lesmesuresonline.es

INFORMATIU SETMANAL DEL PIRINEU

LES MESURES S.L.
AV. SALÒRIA, 30 BAIXOS
25700 LA SEU D'URGELL

TELÈFON: 973 36 15 01
ADREÇA ELECTRÒNICA:
LESMESURES@GMAIL.COM

DIRECCIÓ EDITORIAL
JORDI SÁNCHEZ RODRÍGUEZ

DISSENY I MAQUETACIÓ
ERIK ARTEAGA EROLES

IMPRESSIÓ
LES MESURES, S.L.

ARXIU FOTOGRÀFIC
SR. A.CARBONELL
ERIK ARTEAGA EROLES

DIPÒSIT LEGAL
L-325-2008

AMB LA COL·LABORACIÓ DESINTERESSADA
ENTITAS ESPORTIVES I CULTURALS
ALT URGELL

LES MESURES NO ES FA RESPONSABLE DE LES OPINIONS I CONTINGUTS DELS COL·LABORADORS DE LA REVISTA

EMPRESA AGROALIMENTÀRIA DE LA SEU, CERCA:

PERSONAL ADMINISTRATIU,
Amb coneixements d'ofimàtica, administratius i atenció al client.

Es demana:
Responsabilitat i autoritat en la feina. – Soltura i tracte afable. Integració en el lloc de treball amb ganes de progressar.

Enviar Currículum amb fotografia a: Mafriseu sa, apartat de correus nº17, 25700 La Seu d'Urgell
Tel: 973351492

FARMÀCIA PARAFARMÀCIA SANT ELOI

PROMOCIÓ DEL 16 AL 30 D' ABRIL

23,50€

Enfortidor d'ungles i cabell

28,95€

Anticaiguda de cabell

La ganga 3,50€

Crema de massatges

Col·lagen hidrolitzat

12,99€

12,99€

Eliminador de toxines

7,99€

Descontracturant muscular

*Llegiu detingudament el prospecte del producte. Per a qualsevol dubte, consulteu al nostre farmacèutic.

SANT JULIÀ DE LÒRIA **GRUP** SANT ELOI PRINCIPAT D'ANDORRA

Tels.: +376 743 140 - +376 842 053- www.farmaciasanteloi.com - info@farmaciasanteloi.com