LES MESURES
REVISTA INFORMATIVA DEL PIRINEU

App www.lesmesuresonline.es NÚM. 583. Del 10 al 16 de maig de 2019

Especial Entrevistes Candidats Eleccions Municipals La Seu d´Urgell 2019

Aquesta setmana Jordi Fàbrega (Junts X La Seu) i Francesc Viaplana (ERC)

LA MILLOR OFERTA D'IMMOBLES DE L'ALT URGELL

ESTAÑOL
GESTORIA ADMINISTRATIVA ESTAÑOL, S.L.

LA SEU D'URGELL
PL. CATALUNYA, 3
TEL. 973 350 100
FAX 973 350 117
immobiliaria@estanol.com

OCASIONS DEL MES

LA SEU: Ref: 2902.
Dúplex de 140 m^2, 4 hab, garatge box, calefació de gasoil.
Preu: 190.000 €

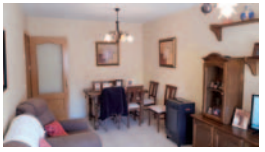

LA SEU: Ref: 2886.
Pis zona cèntrica, 2 hab, cuina tancada, gran balconada.
Preu: 145.000 €

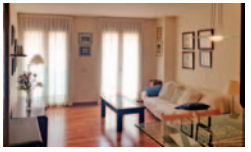

LA SEU: Ref: 2294.
Pis de 105 m^2 zona passeig. Edifici amb ascensor, 3 hab, 1 bany, pk.
Preu: 118.000 €

PLA DE SANT TIRS:
Ref: 2854.
Pis 3 hab, 2 banys, pk i traster, llar de foc.
Preu: 99.000 €

consultar la página web: www.estanol.com

per contactes i visites: Tel. 636831089

Clean & Iron
Cleaniron.com

Clean & Iron Service

Serveis de neteja de confiança a la Seu d'Urgell i la Cerdanya

- Serveis de neteja
- Neteja de posta a punt
- Neteja de catifes
- Neteja de vidres

Tel. 973 36 13 36

www.cleaniron.net

Alpematic

Especialistes en serveis d'ambientació i en la neutralització de males olors.

Teniu problemes de males olors?
Voleu un aroma especial pel vostre establiment?

Sol.liciteu una demostració gratuïta a:

Tel. 695 24 65 00

alturgell@alpematic.com

La Fira de Sant Ermengol 2018 obté un impacte econòmic per la Seu d'Urgell i el territori de prop de 7 milions d'euros

El passat dilluns es van presentar els resultats dels dos estudis elaborats per conèixer l'abast de l'impacte econòmic que va obtenir l'any passat la Fira de Sant Ermengol i la Fira de Formatges Artesans del Pirineu. Segons les dades que es desprenen, la Fira de Sant Ermengol va aconseguir l'any 2018 un "bon impacte econòmic", tant per la Seu d'Urgell com pel conjunt del territori. Així ho va explicar la responsable d'aquest estudi, Rosa Badia, de l'empresa The Whatsons, a través de 510 enquestes efectuades.

Per la seva part, la tinent d'alcalde de Promoció Econòmica de l'Ajuntament de la Seu d'Urgell, Mireia Font, va afirmar que aquests estudis sobre l'impacte econòmic de la Fira de Sant Ermengol s'han realitzat en el marc del projecte INNOLACT.

Recordem que aquest és un projecte cofinançat pel programa Interreg POCTEFA dins del Fons Europeu de Desenvolupament Regional (FEDER). En xifres, l'impacte total que va provocar la Fira de Sant Ermengol 2018 ha estat de 6.939.821 €. El retorn de cada euro invertit ha estat de 33,2 €, creant 56 llocs de treball, equivalents a temps complert (previ, durant i posterior a la Fira). Per la Fira de Sant Ermengol de l'any passat hi van passar un total de 49.159 visitants, mentre que per la Fira de Formatges Artesans del Pirineu ho van fer 39.983 persones. La fira va ser visitada en un 35% per un públic familiar (el 60% del qual fins a 4 membres). Respecte el lloc d'on procedeixen els visitants, destaca que el 34% vénen de la província de Barcelona, seguits dels veïns i veïnes de la Seu d'Urgell sent el 21%. L'estudi també ressalta que el 17% dels visitants a la fira provenen d'Andorra. El 73% dels visitants va ser un públic ja fidelitzat, mentre que el 27% va ser un públic novell (que venien per primera vegada a la fira). La despesa mitjana de cada visitant a la Fira de Sant Ermengol 2018 va ser de 90,2 euros, el 60% dels quals en productes d'alimentació a la fira, seguit d'un 50% en formatges. Val a dir també que el 83% dels visitants va fer algun àpat a la Seu d'Urgell, dels quals un 49% a la Fira de Formatges Artesans del Pirineu, i un 31% a bars i restaurants de la ciutat. La valoració global que en fan els visitants és de 8,5 de puntuació mitjana, mentre que el 94% té la intenció de tornar a visitar la Fira de Sant Ermengol. A més a més, gairebé la meitat dels visitants recomanarien la Fira de Sant Ermengol amb un 9 o un 10. D'aquesta manera s'obté que el 48% dels visitants és un públic promotor. Per als visitants, la Fira de Sant Ermengol és un sinònim de "formatges, tradició i artesania".

Foto: Ajuntament de la Seu d´Urgell

Estudi del sector formatger

El segon estudi relacionat amb la Fira de Sant Ermengol és el dedicat al sector formatger, que ha tingut com a base els 48 formatgers presents a la Fira de Formatges Artesans del Pirineu 2018. Els formatgers enquestats remarquen que la Fira de Sant Ermengol representa "vendes, prestigi i imatge, referència i tradició i una oportunitat per presentar novetats i aconseguir nous clients".

D'aquestes 48 formatgeries artesanes enquestades, el 70% són negocis establerts fa més de 10 anys. Respecte al personal que hi treballa, la mitjana és de 4,2 persones a cada formatgeria.

Compromís X La Seu denuncia la improvisació de l'asfaltat de carrers de la Seu d'Urgell

Compromís X La Seu ha criticat les obres d´asfaltat dels carrers de la Seu que s´estan duent a terme en les últimes setmanes. En un comunicat, el grup municipal ha explicat que "després de tota una legislatura on el manteniment de l'espai públic ha estat molt deficient, a última hora l'alcalde Batalla improvisa un asfaltat sense cap criteri ni garanties d'obra ben feta i executada; un dels punts més escandalosos el trobem al c/ Fra Andreu Capella, un dels carrers més cèntrics de La Seu, que va tenir un cost molt elevat en la seva darrera reparació i que avui porta quasi dos anys amb uns clots impressionants que dificulten el trànsit rodat amb normalitat". Des de Compromís es lamenta que "dues setmanes abans de les eleccions es proposa una solució sense saber-ne el resultat a mig termini".

La Seu d'Urgell i l'ICF aposten per uns Campionats del Món de Piragüisme sostenibles amb el medi ambient

La Federació Internacional de Canoa i el Comitè Organitzador dels Campionats del Món de Descens i Eslàlom en aigües braves, programats per la darrera setmana de setembre de 2019, han acordat treballar conjuntament en unes competicions respectuoses amb el medi ambient, com a experiència pilot per totes les competicions mundials de la Federació Internacional de Canoa. En la reunió de treball efectuada el dimarts 30 d'abril al Parc Olímpic del Segre, en la que van participar, entre altres, Catherine Wieser, cap de marketing de la FIC, Andrea Marcellini i Geert Hendrich de AISTS, Jordi Vilaró, gerent de la Mancomunitat d'Escombraries de l'Urgellet, Francesc Ganyet, gerent del Parc Olímpic del Segre, Ramon Ganyet, director del Comitè Organitzador, José Manuel Cousillas i Elena Usova del Comitè Organitzador, es va aprovar el pla d'actuació ambiental durant l'estada dels competidors a La Seu, a partir del 12 de setembre i durant les proves de competició de canoa-eslàlom i descens-sprint programades des del 25 al 29 de setembre. Entre altres orientacions s'ha previst reduir al màxim la utilització de paper i substituir els envasos i coberts de plàstic per contenidors i vaixella reutilitzable de ceràmica i vidre.

L'organització del servei d'alimentació a voluntaris, treballadors, atletes i públic serà adreçada a reduir els residus generats i a facilitar al màxim la recuperació i valorització dels residus generats. Els WC químics seran substituïts per lavabos provisionals connectats a la xarxa. L'Agència Catalana de Residus podrà patrocinar el programa de sostenibilitat aprovat conjuntament en la reunió, amb l'objectiu de reciclar el 80% de residus generats i eliminar totalment el plàstic residual. L'impacte econòmic sobre la ciutat i la projecció social són uns dels objectius bàsics del COI a valorar en la designació de les seus de campionats i esdeveniments esportius.

Foto: Ajuntament de la Seu d´Urgell

El Consell Municipal d'Infants de la Seu d'Urgell celebra el darrer ple de l'actual curs acadèmic

Els 16 alumnes que formen el Consell Municipal d'Infants (CMI) de la Seu d'Urgell van celebrar el passat 2 de maig a la sala d'actes de l'Ajuntament el darrer ple de l'actual curs 2018-2019 per fer balanç de la feina que han dut a terme en aquests mesos. En aquest ple, presidit per l'alcalde de la Seu, Albert Batalla, els nens i nenes van repassar les consultes, demandes i propostes sobre temes relacionats amb urbanisme, via pública i equipaments de la ciutat, i que ja van ser atesos en el plenari de constitució del CMI.

Aquesta sessió plenària també va servir per visionar un parell de vídeos sobre dues activitats celebrades a la Seu d'Urgell que han comptat amb la participació i col·laboració del CMI com són la festa del carnaval i la trobada lúdicoesportiva dels i de les alumnes de 5è i 6è de primària dels centres educatius de la ciutat.

RESTAURANT BAR
LA GASOLINERA

COMUNIONS • BANQUETS • CELEBRACIONS

US OFERIM UN MENÚ DIARI

RESERVES:
973 298 827

Ctra. de Montferrer, N-260 km230 - 25711 Montferrer

La Seu d'Urgell celebra el 39è Cros Escolar de Primavera

Aquest proper diumenge 12 de maig se celebrarà el 39è Cros Escolar de Primavera de la Seu d'Urgell, al passeig Joan Brudieu, on hi poden participar no només tots els i les alumnes de la ciutat i comarca, sinó que també ho poden fer els i les alumnes d'arreu de Catalunya i del Principat d'Andorra. Les curses escolars s'iniciaran a les deu del matí, mentre que les curses de llar d'infants i d'educació infantil ho faran a dos quarts de dotze del migdia. Les categories de les curses són aleví, benjamí prebenjamí, infantil i cadet, així com també de llar d'infants i d'educació infantil. Pel que fa a la cursa caminada popular, s'iniciarà a l'una del migdia, i recorrerà una distància de 1.700 metres. Per participar-hi cal fer inscripció 5 euros i s'obsequiarà amb una samarreta a cada participant. El Cros Escolar de Primavera està organitzat pel Consell Esportiu de l'Alt Urgell (Consell Català de l'Esport) amb la col·laboració de l'Ajuntament de la Seu d'Urgell, el Consell Comarcal de l'Alt Urgell, Cooperativa Cadí, Nord Pirineus, Fruites Seu, Floristeria Balbina, Creu Roja, CaixaBank, RàdioSeu i les AMPA dels centres eductius de la comarca.

El Mercat Medieval dels Canonges de la Seu d'Urgell 2019 se celebrarà el cap de setmana de l'1 i 2 de juny

El Mercat Medieval dels Canonges se celebrarà dissabte 1 i diumenge 2 de juny. El programa d'activitats va prenent forma per convertir la ciutat novament en un escenari autènticament medieval gràcies al seu singular centre històric. El Mercat Medieval dels Canonges comptarà amb unes 90 parades de productes artesans, tant alimentaris com d'altres sectors, que ompliran els carrers Santa Maria, Canonges i Lluís de Sabater. També enguany aquest esdeveniment medieval al Pirineu oferirà actuacions al carrer amb les ja tradicionals companyies com Gog&Magog i els Improvistos Krusty Show, i activitats lúdiques per a tota la família com tir amb arc i demostracions a càrrec de Vall Llobera Terra d'Arquers. A més, hi haurà tallers adreçats als més xics de la casa perquè es diverteixin fent ceràmica, cistelleria, fusteria, maquillatge i cal·ligrafia medieval a càrrec d'artesans i talleristes del territori. Una edició més, el Mercat Medieval dels Canonges de la Seu d'Urgell tindrà la col·laboració de diferents entitats de la ciutat com l'Associació de Veïns del carrer Canonges, el Grup de Diables de l'Alt Urgell i el Retaule de Sant Ermengol.

JORDANA
GESTIÓ I SERVEIS

ASSESSORIA EMPRESARIAL I PARTICULAR

- Fiscal
- Comptable
- Laboral
- Jurídic
- Assegurances
- Administració de finques

VINE A FER LA DECLARACIÓ DE LA RENDA

Av. Salòria, 1 baixos
25700 La Seu d'Urgell (Lleida)
Tel.: 973 353 593 - 629 042 920
info@gsjordana.com - www.gsjordana.com

REFORMES-MOBILIARI
APULCO S.L.
Interiorisme

Passeig Pasqual Ingla, 14 baixos
25700 La Seu d'Urgell
c.apulco@hotmail.com
www.construccionsapulco.com

Tel. 973 355 211 botiga
660 328 758 mòbil
Fax 973 355 228

OPTICA ISERN

Carrer Major, 72 - 25700 La Seu d'Urgell - Tel. 973 350 523

Ca la marona

SERVEI A DOMICILI

HORARI:
Dimarts a diumenge: 20 h a 23 h

RESERVES: 973 35 09 54

C. Josep Zulueta 37
La Seu d'Urgell 25700 - Lleida

Pagament amb targeta a partir de 15 €
Fora zona centre de La Seu a partir de 15 €

ESTACIONS VALENTÍ

Av. del Valira, 27 - Tel: 973 35 05 40 - Fax: 973 35 19 97

NOU CAIXER NOCTURN

Opera amb:
Bitllets
Targeta de crèdit

de 9 de la nit a 7 del matí

OFICINA:
Pg. del Parc, 100
25700 La Seu d'Urgell
valenti@correuweb.com

ESTACIÓ DE SERVEI
MONTFERRER
TEL: 973 36 06 16

UNDER ARMOUR PUMA NIKE adidas salomon Buff CMP FLLI CAMPAGNOLO asics THE NORTH FACE

SEU SPORT

PROMOCIÓ BAMBES

a partir de 15 €

Tel. 973 360 196 - C. Major, 61 - La Seu d'Urgell

AVIRAM Paquita

C/ Joaquim Viola, 17
La Seu d'Urgell
Tel. 609 671 586

Recordant el passat

Foto: Arxiu Maravilla

Hotel Mundial de la Seu d'Urgell, any 1927.

Vine a veure totes les nostres novetats!

disseny
La Seu

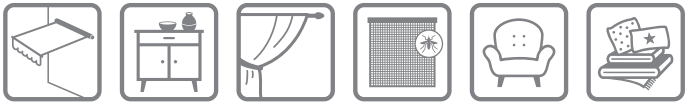

C/ Regència d'Urgell, 14 - La Seu d'Urgell
Tel.: 973 360 657 - disseny_laseu@hotmail.com

segueix-nos: disseny_laseu

Especial
Eleccions Municipals
La Seu d'Urgell

Francesc Viaplana (ERC)

Per què creu que els han de votar en les properes eleccions municipals?
Perquè considero que presentem el millor equip, amb un projecte clar i definit, afrontant els reptes que tenim en l'actualitat però amb una visió a llarg termini. Nosaltres no hem preparat un programa per 4 anys, sinó que hem visualitzat la Seu que volem en un futur.

Quin és el factor més diferencial per convèncer-los respecte a la resta de formacions?
Crec que som l'única candidatura on el cap de llista és diputat al Parlament, d'una formació que està al Govern de la Generalitat. Això permet estar en contacte directe cada 15 dies amb tots els Consellers i Conselleres, fet clau per afrontar els reptes que tenim al davant.

El primer que farien si formessin l´equip de govern seria...
Reunir el Consell Municipal de Promoció Econòmica on hi ha tots els agents econòmics. Conjuntament tirarem endavant un projecte de dinamització comercial i emprendrem totes les accions necessàries per recuperar l'impuls que necessita el nostre municipi.

El millor de l´última legislatura?
L'experiència i l'aprenentatge que ens ha portat aquests quatre anys a l'oposició. Hem influït, en la mesura del que ens ha estat possible, en la millora del nostre municipi.

I el pitjor?
La difamació i crítica destructiva sota l'anonimat cap al nostre grup en la primera meitat de legislatura.

Respecte l´Hospital de La Seu, li sembla bé com funciona ara mateix o canviarien alguna cosa?
Volem canviar l'òrgan de governança. La política s'ha de quedar al ple municipal i les decisions de l'hospital sempre s'han de prendre amb criteris sanitaris.

Què faran a Castellciutat i amb la Ciutadella si governen?
Reconeixem la identitat pròpia de Castellciutat. Volem crear un Consell de Poble i dotar-lo de pressupost propi per tal que la gent de Castellciutat decideixi on destinar els recursos. Al mateix temps des de l'Ajuntament tirarem endavant aquells projectes de més envergadura com és l'accés al cap del poble, l'arranjament de Cal Duat o la reparació del ferm dels carrers. Referent a la Ciutadella, sane-

jarem l'espai per retornar-lo a la ciutadania. Hi farem un espai verd de lleure i treballarem perquè en un futur pròxim pugui desenvolupar-s'hi un parc tecnològic i empresarial.

Quines mesures implantarien per afavorir el comerç de la ciutat?
Executar un projecte de dinamització comercial. Ho farem de la mà del sector per tal de detectar les debilitats, amenaces, fortaleses i oportunitats del sector i així poder traçar el camí a seguir.
Facilitar els tràmits i revisar les ordenances que faci falta perquè l'Ajuntament no es percebi com un obstacle, sinó com un autèntic aliat.
Municipalitzar la zona blava a fi de tenir més flexibilitat per poder fer les campanyes promocionals que es creguin oportunes.

I per als clubs esportius?
Mantenir i si és possible augmentar els ajuts econòmics als clubs per la seva gran tasca en l'esport de base.
Durem a terme un manteniment continu de les instal·lacions per poder realitzar les diferents activitats esportives en condicions òptimes.
Tractarem amb la mateixa importància tots els clubs esportius.

Defineixi amb una frase el seu projecte per La Seu.
Construirem una Seu sostenible, dinàmica i per a tothom.

La Seu és...
On he nascut, on he crescut i on vull veure créixer la meva família.

Quina activitat practica a La Seu en el seu temps d´oci?
En el poc que tinc, m'agrada estar amb la meva família i els meus amics.

Una activitat cultural preferida que es celebri a La Seu?
El Ball Cerdà.

Una paraula que el defineixi
Honestedat.

Un grup de música?
AC/DC.

Un/a esportista?
Kilian Jornet.

Un passatemps?
Jugar a la botifarra.

Especial
Eleccions Municipals
La Seu d'Urgell

Jordi Fàbrega (Junts X La Seu)

Per què creu que els han de votar en les properes eleccions municipals?
Perquè ens presentem a les eleccions amb tota la voluntat de servir-vos. Som un grup persones capacitades, honestes, treballadores i que ens estimem molt la Seu i a la gent de la Seu, que ens hem unit amb la idea de dedicar un temps de la nostra vida, al marge de la nostra etapa professional, per millorar la ciutat i la vida de tots els urgellencs i les urgellenques.

Quin és el factor més diferencial per convèncer-los respecte a la resta de formacions?
Volem treballar per la Seu, l'Alt Urgell i el Pirineu. I per això hi dedicarem tot el nostre esforç. Creiem que la Seu es mereix un equip nou, renovat i amb tota la il·lusió centrada en millorar la nostra ciutat i la vida dels nostres veïns i veïnes. Vull ser l'alcalde de la Seu per servir la gent de la Seu, sense cap altra aspiració política. Sóc molt feliç fent de pediatra i quan acabi la tasca a l'Ajuntament tornaré a dedicar-m'hi al 100%.

El primer que farien si formessin l´equip de govern seria...
El primer de tot que faríem seria la reserva de dues places d'aparcament per a gent amb mobilitat reduïda al pèndol del passeig, davant de l'hospital. Aquesta va ser una de les sol·licituds que hem rebut aquests dies de part d'una mare, i que no podem trigar gens a solucionar.

El millor de l'última legislatura?
Són moltes coses (consolidació de la Fira de St. Ermengol, el Festival del Joc, el treball conjunt amb la UBSU per dinamitzar el comerç, la gran empenta al projecte per a declarar la Catedral de la Seu com a Patrimoni Mundial de la UNESCO, l'arranjament de places, carrers, voreres, parcs infantils, el Parc del Cadí, les millores a l'embelliment de les entrades a la ciutat), però en destacaria l'actitud amb la que s'han encarat els reptes i els projectes, sempre amb actitud positiva, de sumar i entre tots tirar endavant.

I el pitjor?
Que no s'ha pogut solucionar l'estat actual de la Ciutadella, tot i que s'ha deixat la solució encarada amb l'acord amb Cevasa aprovat en un dels darrers plens de l'Ajuntament.

Respecte l´Hospital de La Seu, li sembla bé com funciona ara mateix o canviarien alguna cosa?
Amb l'Hospital de la Seu, i de fet amb tots els serveis sanitaris de la comarca, crec fonamental fer un debat serè, sense la contaminació de la demagògia política (moltes vegades irresponsable), amb professionals i usuaris, per definir la cartera de serveis que hem d'oferir i on hem de derivar els pacients que requereixin atenció més especialitzada que un hospital comarcal mai pot (ni ha) d'oferir.

Hem de garantir l'equitat de resultats, no de serveis. És a dir, que qualsevol malaltia a l'Alt Urgell es tracti amb la mateixa excel·lència que a qualsevol altre punt de Catalunya, i la gran majoria d'elles, a casa nostra i, ja que tenim aquesta proximitat, amb la màxima humanitat possible.

Aquests darrers anys, tot i la crisi, s'han fet passos en aquesta direcció

(amb les mesures iniciades només l'any 2018 es van evitar uns 780 desplaçaments de pacients a altres centres). No obstant hi ha camí per recórrer, hem de millorar la coordinació amb alguna especialitat de l'Arnau, la freqüència de visites d'alguns especialistes, millorar la resolució en algunes malalties i poder emprar (per determinades malalties) la Unitat de Cures Intensives de l'Hospital de Meritxell, per posar només uns exemples.

No obstant, ara mateix l'equipament sanitari (i social) més urgent per la Seu i l'Alt Urgell és incrementar les places residencials per a la gent gran. I en aquest sentit nosaltres ens comprometem a promoure a l'Horta del Valira un nou equipament d'habitatges amb serveis i places residencials assistides per a la gent gran que promocioni la màxima autonomia d'aquest col·lectiu.

Què faran a Castellciutat i amb la Ciutadella si governen?
Castellciutat per nosaltres és fonamental, és clau que la gent de Ciutat es senti valorada i que treballem també pel seu benestar i per mantenir la seva singularitat.

Vetllarem, a la Ciutadella, perquè s'executi l'enderroc i neteja. Per això

tramitarem ràpidament la reparcel·lació i la seva inscripció al Registre. A més, gestionarem amb celeritat la cessió dels terrenys per poder construir l'accés al cap del poble de Castellciutat que connectarà la carretera nacional amb la Plaça Josep Moragues (Rastillo) pel cementiri, aprofitant per a la creació de més places d'aparcament.

Molt important, crearem el nou consultori de Castellciutat a l'antic edifici de Ràdio Seu, amb accessos adaptats per a persones amb mobilitat reduïda.

També instal·larem, d'acord amb el Ministerio de Fomento, un pas de vianants i semàfor amb polsador davant de les naus per poder creuar els veïns i veïnes de Castellciutat. I instarem a la Direcció General de Transports a l'adequació de la parada d'autobusos de Castellciutat amb la col·locació d'un sostre per protegir de la pluja i el mal temps. I treballarem un Pla d'embelliment del mobiliari urbà, tant per a Castellciutat com per als barris, comptant amb el parer dels veïns per definir singularitats pròpies.

Però un dels nostres projectes és realitzar un nou aparcament a Castellciutat, molt a prop de la plaça de l'Arbre, amb plaça-passeig-mirador en superfície i a nivell de carrer, que doti de pàrquings i al mateix temps permeti revitalitzar la zona amb aquesta nova plaça-mirador.

Quines mesures implantarien per afavorir el comerç de la ciutat?
Un dels punts claus ha de ser revitalitzar el centre històric, mitjançant diferents estratègies: treballant amb els propietaris dels locals comercials per buscar noves solucions i fórmules d'arrendament que permetin l'obertura de nous negocis; creant nous punts d'atracció tant de visitants com de ciutadans; amb un programa d'embelliment (instal·lació de bancs, millorant-ne la il·luminació, repintant i amb ornamentacions florals); mantenint i buscar noves activitats de dinamització al carrer dels Canonges i al carrer Major.

No obstant, també impulsarem conjuntament amb les associacions, campanyes, esdeveniments i accions de suport al petit comerç local per tal de visibilitzar la importància de comprar a la Seu (#CompraalaSeu) i buscarem accions innovadores per consolidar la Fira de Sant Ermengol com a referent del formatge i dels productes de proximitat (#laSeucapitaldelformatge).

Tanmateix treballarem per promocionar la Seu com a ciutat de congressos, i així afavorir el consum a la ciutat dels nostres visitants.

Aquestes són una petita mostra de les idees que tenim per a la promoció econòmica al nostre programa.

I per als clubs esportius?
La Seu és una ciutat que creix i batega amb l'esport, i treballarem per fer de la Seu una ciutat molt saludable on tothom pugui practicar esport, tant petits com grans. Per això cal potenciar els clubs. Nosaltres mantindrem i incrementarem les subvencions als clubs i entitats esportives i vetllarem per mantenir les instal·lacions esportives en perfecte estat. Això si, crearem un Pla d'energies renovables per a tots els equipaments municipals, incloent els equipaments esportius, per subministrar-hi energia de manera sostenible.

Defineixi amb una frase el seu projecte per La Seu.
Convertirem la Seu en una ciutat referent en qualitat de vida sostenible al servei de tots els urgellencs i les urgellenques.

La Seu és...
la meva casa, la ciutat i l'entorn idíl·lic on vull veure créixer al meu fill, i a la que vull contribuir per donar el millor futur possible per tots aquells nens i nenes als que he dedicat la meva vida professional.

Quina activitat practica a La Seu en el seu temps d´oci?
A part de la meva família i fer esport amb el meu fill, m'encanta la fotografia i les xarxes socials. Dedico part del meu temps d'oci als @igersseu, la comunitat d'instagramers que vam fundar amb uns amics de la Seu, l'Alt Urgell i el Pirineu per promocionar el nostre entorn i la nostra ciutat i que, per exemple, els darrers anys ha contribuït a triar les fotografies del calendari de la Mancomunitat d'escombraries que molts teniu a casa.

Una activitat cultural preferida que es celebri a La Seu?
És difícil de triar, però em quedo amb el Retaule de Sant Ermengol, on hi vaig participar un parell d'anys i cada any convido amics per anar-hi i resten al·lucinats del nivell de l'espectacle fet per actors amateurs de la ciutat.

Una paraula que el defineixi
La constància.

Un grup de música?
Els Catarres.

Un/a esportista?
Doncs l'Andrea Vilaró, però en representació de tot un equip de llegenda que ens ha fet emocionar a tots aquest any, el nostre Sedis Cadí la Seu.

Un passatemps?
El temps lliure que em queda m'agrada dedicar-lo a llegir.

XII Diada Amics de la sardana de l'Alt Urgell
Amb la participació de la Cobla 'Ciutat de Girona', **Dissabte 11 de maig**, a partir de les sis de la tarda a Organyà.

Sortida senderista i històrica als Orris del pla de Torres (Toloriu)
Diumenge 12 de maig.
Sortida: 8 h. Llargada: 12 km. Desnivell: 300 m.
Dificultat: moderada. Durada: 4.30 h.
Organitza: Unió Excursionista Urgellenca.

39è Cros de Primavera
Diumenge 12 de maig, a partir de les deu del matí, al passeig Joan Brudieu de la Seu d'Urgell.

Súper Enduro Arfa
Diumenge 12 de maig. Copa Catalana d'Enduro i Trophee Enduro VTT des Pyrenees.

24è Trofeu Club de petanca (modalitat dupletes)
A les pistes municipals de la Seu d'Urgell, **diumenge 12 de maig**, a partir de les 9.30 hores.

Xerrada: 'Alturgellencs als camps nazis'
A càrrec de l'historiador Pau Chica, **dc 15 de maig**, a l'Espai Ermengol de la Seu d'Urgell, a les 20 h.

CINEMES GUIU
DEL 10 AL 16 DE MAIG

10, 11, 12 i 13

10, 11, 12 i 13

11, 12 i 13

11 i 12

10 i 13

16 dj - 20.15 h
BALLET VIA SATÈL·LIT DES DE LA ROYAL OPERA HOUSE DE LONDRES

Av. del Salòria, 55 - La Seu d'Urgell - 973 35 01 66 - **www.cinemesguiu.com**

Auto-Especialitats Rubio, S.L.
Cerca mecànic d'automoció
Enviar currículum a rubio@autorubio.com
C. Guillem Graell 73-75 - 25700 La Seu d'Urgell - Tel. 973 350 776 - www.autorubio.com

En DEMON TATTOO c/ Major 12
VANS IS SK8-HI
C. Major, 12
La Seu d'Urgell
973 354 220
636 714 474
tatoo_demon@hotmail.com
VANS "OFF THE WALL"
www.tattoostoredemon.com

Parlem amb...
Núria Capdevila
Responsable Avalon

Explica´ns què ofereix el teu negoci.
Avalon neix de la meva afició a tota classe d'energies subtils, que es perceben però no es veuen, com els minerals, la geometria sagrada, les teràpies, etc. Ofereixo més de vint anys estudiant i observant tots aquests fenòmens, a més de venda i assessorament que d'alguna manera ens ajuden a viure en pau.
Aquí pots trobar minerals, bijuteria, bols de quars, tibetans, tarots, llibres, olis essencials, sabons...

En què marca la diferència?
A Avalon l'atenció és personalitzada, conscient que no tot va bé a tothom, tractant de potenciar l'energia i la llum del propi client.

Quin és el teu client potencial?
Col·leccionistes i aficionats als minerals, turistes, qualsevol que vulgui portar una joia especial, a tot el que vulgui saber i experimentar sobre les energies subtils.

Què en penses del moment actual del comerç de La Seu?
És un moment complicat per a la comarca, ja que ha perdut renda per càpita. Hi ha pocs treballs per a joves, des de les institucions polítiques cal molta promoció. En aquest moment la UBSU està molt implicada amb el comerç fent pràcticament un acte al mes, la qual cosa fa que tots estiguem més visibles. Un exemple n´és aquest espai de Les Mesures.

Què demanaries als diferents grups polítics referent al teixit comercial de la ciutat?
A La Seu falten actuacions ràpides, sobretot conjuntes amb totes les entitats. Arreglar, animar, netejar els carrers, etc. Que tots els esdeveniments importants siguin cèntrics, com ara la Fira del Formatge, que estaria molt bé que se celebrés al passeig Joan Brudieu.

AVALON
MAGIC

C/ Major 71 - La Seu d'Urgell (Lleida)
Tel. 873 49 93 53

Reformas integrales.
Reparaciones e instalaciones de:
Fontanería, Gas, Gasoil, Electricidad, Calefacción, Aire Acondicionado, Telecomunicaciones, Boletines.

LAMPISTERIA ESCRIBÀ

Tel. 973 35 38 00
650 712 185

escriba@lampisteriaescriba.com - www.lampisteriaescriba.com

Rosa Rodríguez

- Tècnica en Nutrició i dietètica
- Naturòpata
- Reflexòloga
- Kinesiòloga
- Coach personal

Hores convingudes
619 84 33 61
Plaça Codina, 1 4-8º

LES MESURES

Anuncia't

Reserva el teu espai: 642 306 700

E.A.F LIMPIEZA
ESPERANZA ARTIGAS FERRER
Autónoma

Escaleras
Pisos
Casas
Oficinas
Comercios
Limpieza de cristales

Precio escalera con parking incluido

Precios económicos ¡infórmate!

Telf. 665 777 097

TAXI

SERVEI TAXI ANDORRA - LA SEU - BARCELONA

DAVID

www.taxialturgell.com | www.taxibrugulat.com

Seu: 973 35 10 76
Mòbil: 620 69 26 43

Sortida La Seu 7 h matí (lloc convingut)
Sortida Barcelona 15 h (lloc convingut)
Hotel Jardí (Plaça del Pi)

EFAUSA

EXPLOTACIONS FORESTALS ALT URGELL S.A.

- Bigueria raspallada.
- Fusta per a la construcció.
- Embalatge industrial.
- Tractaments de la fusta.
- Paletització.
- Serradura, escorça i estella.

Ap. Correus núm 71
25700 La Seu d'Urgell
Crta. de Castellbò, 20
25711 Montferrer - Lleida
Tel.: 973 351 348 - Fax: 973 351 500
efausa@efausa.es

www.efausa.es

GARATGE CENTRE

DIAGNOSI, REPARACIÓ I MANTENIMENT MULTIMARCA

973 352 387
C. Josep Zulueta, 8
25700 La Seu d'Urgell
info@garatgecentre.com
www.garatgecentre.com

EuroTaller
Qüestió de Confiança!

Jugues?

Sudoku

	7				6			
9							4	1
		8			9		5	
	9				7			2
		3				8		
4			8				1	
	8		3			9		
1	6							7
			5				8	

Endevinalla

Què és negre quan ho compres,
vermell quan ho utilitzes i
gris quan ja no serveix?

Solució a baix

Sopa de lletres

formiga, goril·la, ovella, estruç, vaca,
puça, lloro, reno, marieta

Ú	Z	Ï	Ñ	T	Y	H	Á	Y	E	T	W	Á	Ï
Ú	W	Í	Z	V	R	C	H	Y	A	D	R	R	R
U	L	M	Q	Ï	I	N	G	K	Z	E	K	X	A
M	G	Ï	N	É	U	B	L	É	G	Ü	Ó	Í	D
F	A	L	B	B	Z	D	T	X	S	Ñ	V	I	L
O	U	H	Á	N	F	D	Í	Y	L	F	B	Ñ	D
E	Z	Z	M	A	R	I	E	T	A	V	L	S	Ó
O	C	Y	H	J	E	V	Z	P	W	N	C	T	S
B	Y	T	R	V	N	F	D	X	X	M	T	B	
J	Ó	J	Ó	F	O	R	M	I	G	A	P	K	R
C	Y	D	O	Á	E	G	F	S	O	P	J	X	E
Ó	Ñ	Y	Ü	Í	H	E	S	T	R	U	Ç	P	N
Ú	F	D	X	W	Ú	Ñ	R	Y	I	Á	S	A	T
A	G	K	P	J	Ú	O	V	E	L	L	A	C	A
M	Ï	U	Ï	I	X	Z	A	W	·	Z	Ó	R	D
D	X	D	F	K	V	I	C	Í	L	L	O	R	O
M	Z	E	I	P	U	Ç	A	C	A	B	Ú	N	R

Solució endevinalla: el carbó.

OFERTA I DEMANDA

Habitatge

Es ven parcel·la edificable amb una superfície de 1.483 m^2 a l'Horta del Valira, al terme municipal de la Seu d'Urgell. Contacte: Sra. Morales. **Tel. 617 175 946**

Es lloga carnisseria moderna a l´avinguda Guillem Graell de la Seu d´Urgell. **Tel. 600 500 386**

Treball

Es traspassa Bar Restaurant a ple rendiment. Av. Pau Claris, 30 La Seu d´Urgell (Pim Pam Plats). **Tel. 605 862 540** (preu a convenir).

Perruqueria i estètica Nadia busca perruquera i esteticista amb experiència.Enviar currículum a: **info@nadia-estilistes.com**

FARMÀCIA DE GUÀRDIA
LA SEU D'URGELL

Del 10 al 16 de maig

Farmàcia Guilanyà
Av. Guillem Graell, 16
973 355 891

LES MESURES
REVISTA INFORMATIVA DEL PIRINEU

www.lesmesuresonline.es

PROPIETARI
JORDI SÁNCHEZ RODRÍGUEZ

DIRECCIÓ EDITORIAL
JORDI SÁNCHEZ RODRÍGUEZ

DISSENY I MAQUETACIÓ
LAURA PAL ORDEIG

IMPRESSIÓ
GOPRINTERS

ARXIU FOTOGRÀFIC
SR. A. CARBONELL
Mª ROSA GRIMALDOS

DIPÒSIT LEGAL
L-325-2008

CONTACTE
Av. Guillem Graell 46-54
669 137 136
lesmesures@gmail.com

AMB LA COL·LABORACIÓ DESEINTERESSADA D'ENTITATS ESPORTIVES I CULTURALS DE L'ALT URGELL

LES MESURES NO ES FA RESPONSABLE DE LES OPINIONS I CONTINGUTS DELS COL·LABORADORS DE LA REVISTA

amic mitjans d'informació i comunicació

Anuncia´t a l´APP de Les Mesures del Pirineu.

Guia comercial de serveis i comerços de la Seu d´Urgell i l´Alt Urgell

El Súper SANT ELOI ara és

Condis life

Fresquíssim i amb el millor preu

Ctra. General d'Espanya, s/n · AD600 Sant Julià de Lòria · Principat d'Andorra · santeloi.com
condis.es · condislife.com