LES MESURES
REVISTA INFORMATIVA DEL PIRINEU

App www.lesmesuresonline.es

Núm. 756. Del 23 al 29 de setembre de 2022

finques planes
C. Sant Ot, 2 - La Seu d'Urgell
973 35 45 77
laseu@finquesplanes.com
www.finquesplanes.com

URBAN SPORT La Seu
PROMO INSCRIPCIÓ
PROMO x1
Apunta't i no paguis matrícula si abones 3 mensualitats
PROMO x2
Apunta't amb un amic/ga i no pagueu matrícula!
Av. Guillem Graell, 54 - La Seu d'Urgell - 973 35 16 82 - urbansportlaseu@gmail.com

URBAN SPORT La Seu

LLIGA PÀDEL

TARDOR/HIVERN 22-23

CATEGORIES

Femenina
Masculina
Mixta

3 nivells per Categoria

CALENDARI

- **Del 31 d'octubre al 31 de gener:** Fase de Grups
- **Febrer:** Play-Off
- **24 de febrer de 2023:** Finals i sopar

INSCRIPCIÓ

Socis: **35 €** No Socis: **40 €**

-Si t'apuntes a dues categories el preu és el mateix-

La inscripció inclou organització, Dessuadora Urban, sopar i festa el dia de les Finals (beguda a part).

Inscripcions a la recepció del club.

Av. Guillem Graell, 54 - La Seu d'Urgell - 973 35 16 82 - urbansportlaseu@gmail.com

Nova edició del Pine Peaks i Trobada Tintinaire de Catalunya, aquest cap de setmana a la Seu d'Urgell

La Seu d'Urgell acollirà aquest proper cap de setmana, dissabte 24 i diumenge 25 de setembre, dos esdeveniments lúdics i per a tots els públics com són la 3a edició del Festival RockaBilly del Pirineu, Pine Peaks, i la 17a Trobada de Tintinaires de Catalunya.

El Pine Peaks, esdeveniment organitzat pel Club de Vehicles Clàssics de l'Alt Urgell amb la col·laboració de l'Ajuntament de la Seu i Turisme Seu, entre d'altres institucions, entitats i empreses, aplegarà els amants dels vehicles americans i apassionats del rockabilly i el swing.

Les activitats tindran lloc al pàrquing a l'aire lliure del Doctor Peiró.

El Pine Peaks s'iniciarà a partir de les nou del matí amb l'obertura de portes i la zona de restauració. A les 11 del matí tindrà lloc la Classificatòria Chrono Race i a les dues del migdia hi haurà sessió de DJ amb Country Line Dance.

A les quatre de la tarda hi haurà l'actuació de Diana&The Resounds, i a les sis serà el torn de Six in Town.

El Pine Peaks seguirà a partir de les deu de la nit amb el Rockabilly Night que tindrà lloc a la pista polivalent de la zona esportiva municipal de la Seu d'Urgell, amb les actuacions de The Starways, Barny&The Rhytm All Stars i el Dj.MrFez i Dj Adam Classic. L'entrada té un cost de 5 € per persona.

El Festival de RockaBilly del Pirineu continuarà diumenge on a partir de les deu del matí tindrà lloc una rua dels vehicles participants, juntament amb el personatge de Tintín, pels carrers de la Seu d'Urgell. A les onze està prevista la Final Chrono

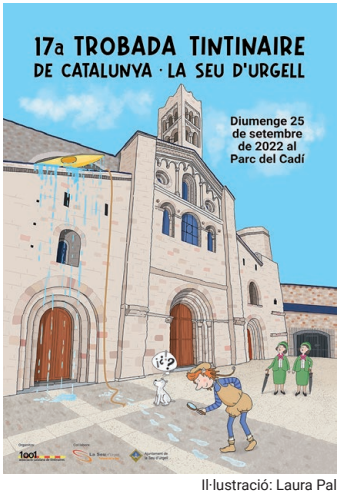

Il·lustració: Laura Pal

Race de vehicles clàssics americans a l'espai de terra annex al pàrquing del Doctor Peiró. A les 12 del migdia es farà un vermut swing amb We Swing Pirineu. El Pine Peaks finalitzarà amb el lliurament de premis.

Els promotors de la iniciativa animen tothom a participar-hi i acostar-se a la zona del festival "per gaudir d'una ambientació pròpia de l'Amèrica dels anys 50". L'accés és gratuït.

El Consell Municipal d'Accessibilitat i Mobilitat de la Seu d'Urgell celebra la seva primera assemblea oberta a la ciutadania

Aquest divendres 23 de setembre, a les set de la tarda, tindrà lloc la primera assemblea oberta a la ciutadania que celebrarà el Consell Municipal d'Accessibilitat i Mobilitat de la Seu d'Urgell.

L'assemblea, que és oberta a tothom i servirà per presentar aquest consell, què fa i com ho fan, l'obrirà la tinent d'alcalde d'Atenció a les Persones de l'Ajuntament de la Seu d'Urgell, Marian Lamolla, que farà la presentació i moderarà l'assemblea. Seguidament, l'alcalde urgellenc, Francesc Viaplana, donarà la benvinguda a la ciutadania present a aquest acte i donarà peu a la presentació dels membres i entitats que componen el Consell Municipal d'Accessibilitat i Mobilitat. En aquest punt de l'assemblea es presentaran els dos grups de treball que s'han establert dins d'aquest consell: el grup de comunicació i el grup de mobilitat.

La Seu d'Urgell recupera la Fira de Sant Ermengol de sempre amb 3 quilòmetres de parades

Aquest matí s'ha presentat la Fira de Sant Ermengol 2022, que se celebrarà a la capital alturgellenca divendres 14 (tarda), dissabte 15 i diumenge 16 d'octubre en tota la seva plenitud. Així ho han anunciat aquest matí en roda de premsa l'alcalde de la Seu d'Urgell, Francesc Viaplana, la tinent d'alcalde de Promoció Econòmica, Mireia Font, i el vicealcalde urgellenc, Jordi Fàbrega.

La fira d'aquest any celebrarà la 28a edició de la Fira de Formatges Artesans del Pirineu, que repetirà la mateixa ubicació a l'exterior de l'any passat, concretament al Camí Ral de Cerdanya, entre la sortida del pàrquing del Doctor Peiró i el Pavelló Poliesportiu Municipal.
"Després de gairebé tres dècades, la Fira de Formatges Artesans del Pirineu s'ha consolidat com un dels elements distintius de la Seu d'Urgell i enguany recuperem una fira amb normalitat i sense restriccions", ha manifestat l'alcalde urgellenc Francesc Viaplana.

Així, la 28a Fira de Formatges Artesans del Pirineu quedarà aglutinada al Camí Ral de Cerdanya on cadascuna de les 49 formatgeries que hi seran presents estaran ubicades en casetes de fusta. Al respecte, Mireia Font ha explicat que "aquest nou format de celebrar la fira a l'aire lliure, iniciat l'any passat a causa de la pandèmia, el tornarem a repetir enguany perquè va agradar molt tant als formatgers com al públic en general". Font ha remarcat que, enguany, les parades estaran molt més juntes entre elles al no haver d'aplicar la distància de seguretat a què obligaven les restriccions derivades de la Covid.

Convocats els ajuts per rehabilitar i repintar porxos i façanes del centre històric de la Seu d'Urgell i Castellciutat

L'Ajuntament de la Seu d'Urgell ha aprovat la convocatòria de les subvencions per a rehabilitar i repintar porxos i façanes d'edificis del carrer Major i del carrer dels Canonges, així com els seus carrers adjacents, inclosos també dins del centre històric com són: Sant Josep de Calassanç, passatge de la Missió, plaça del Carmen, carrer de la Muralla, carrer del Pou, carrer del Carmen, carrer la Creu, carrer Estret, carrer de la Palma, placeta de Sant Nicolau, Pati Palau, carrer Sant Agustí i carrer de la Roca.

Cal remarcar que, com en els darrers dos anys, aquesta convocatòria també inclou Castellciutat.

A més a més, la convocatòria no només s'adreça a totes les persones físiques o jurídiques que vulguin fer alguna actuació durant aquest any 2022, sinó que també té efectes retroactius i poden ser subvencionables actuacions realitzades durant l'any 2021. Aquesta convocatòria compta amb una partida pressupostària de 35.000 euros, 10.000 dels quals estan destinats a les sol·licituds de Castellciutat.

La tinent d'alcalde de Promoció de la Ciutat de l'Ajuntament urgellenc, Mireia Font, afirma que aquesta nova convocatòria "segueix tenint la voluntat de millorar la conservació d'aquests porxos i façanes, i ajudar així a l'embelliment i la millora del centre històric i d'altres carrers de la Seu i de Castellciutat".

CONSTRUCCIONES
ANDRÉ DE SOUSA, S.L

Disfrutamos con lo que hacemos

- Obra nueva
- Todo tipo de reformas
- Trabajos en pladur y yeso
- Rebosados, monocapas y microcimiento
- Aislamientos térmicos y acústicos
- Impermeabilización de terrazas
- Alicatados
- Cocinas y baños
- Pintura y decoración

Pl. de les Monges 1, 1r 3a - 25700 La Seu d'Urgell - Tel. 600 814 970 - andre_rib_coel@hotmail.com

30 de SETEMBRE

ENTRE LES 23.30 i 01.00 h

MEGABINGO

AMB MÉS DE 5.000€

A LES 20:30h

UNA PARTIDA AMB MÉS DE

1.000€

ULTIMA PARTIDA DE LA SESSIÓ

AMB MÉS DE

1.000€

PLAT DEL DIA

MEGA HAMBURGUESA

PER NOMÈS **5€**

L'últim MEGABINGO d'agost es va repartir més de 22.000€ en una sola partida

STARS BINGO

WWW.BINGOSTARS.AD

C. PRAT DE LA CREU Nº 15-25. AD500 ANDORRA LA VELLA (PRINCIPAT D'ANDORRA)

Jugar i sense control no és joc. Quan deixes de divertir-te, el joc es converteix en addicció. Si necessites ajuda truca'ns o consulta la pàgina web. +376 970930 / www.adessoalia.ad

L'Ajuntament de la Seu d'Urgell realitza diverses millores en dos parcs infantils del municipi, concretament a la plaça de Santa Magdalena i a la plaça del Carmen

Les obres a l'espai de jocs infantils de la plaça de Santa Magdalena, ja finalitzades, han consistit en canviar tres elements de jocs i la renovació de la plataforma amb cautxú. Respecte a la plaça del Carmen, la millora que s'està portant a terme aquests dies és l'eliminació del sorral existent i substituir-lo per cautxú, donant així continuïtat a la superfície de la resta de l'espai de jocs.

Foto: Ajuntament de la Seu d'Urgell

Mira'm, exposició fotogràfica que dona visibilitat a l'autisme

Organitzat per l'Ajuntament de la Seu d'Urgell i l'Associació del Trastorn de l'Espectre de l'Autisme d'Andorra (AUTEA), i amb col·laboració de Fundació Privada Tutelar, JEI i l'Associació Orquestra Cadí, el passat dimecres 21 de setembre a les vuit del vespre, al vestíbul del centre cultural de Les Monges va tenir lloc la inauguració de l'exposició "Mira'm", una obra de la psicòloga Marta Escabrós que presenta un recull de retrats per donar visibilitat a l'autisme en l'edat adulta.

L'Exposició "Mira'm" consta de dotze fotografies a color i en blanc i negre que copsen la mirada curiosa de cinc joves amb trastorn de l'espectre de l'autisme amb alta necessitat de suport, dins del programa joves en inclusió de la Fundació Privada Tutelar d'Andorra.
Aquests retrats ens volen apropar a un trastorn del neurodesenvolupament encara desconegut socialment.

CONSTRUCCIONES Y REPARACIONES GONFER

Av. Salòria 77, baixos
25700 La Seu d'Urgell
Tel. 973 36 07 13 - 609 81 93 35

Som una constructora de La Seu d´Urgell amb més de 25 anys d´experiència.

Construccions i Reparacions Gonfer, SL. El que podem oferir són projectes complexos, és a dir, podem oferir tots els serveis que es precisen fonamentalment per al desenvolupament i execució de tot tipus d´Obres de Construcció de caràcter tant públic com privat. El nostre elevat grau de diversificació ens ha permès emprendre amb èxit obres en diferents camps com:

- Construcció, promoció i restauració d´immobles urbans.
- Construcció d´habitatges i edificis residencials.
- Construcció de naus comercials i oficines.
- Construcció d´instal·lacions industrials.
- Rehabilitació d´edificis.
- Urbanitzacions.
- Dipòsits d´aigua i portades d´aigua.
- Obra civil, camins rurals, carreteres, paviments, murs, xarxes, instal·lacions...
- Moviments de terres, excavacions...

Disposem de maquinària pròpia:

Camió <3500 kg, caixa oberta.
Camió >12000 kg, basculant.
Camió grua >12000 kg.
Camió <3500 kg basculant.
Compactador petit, compactador gran, excavadora giratòria mini, excavadora giratòria amb rodes gran, excavadora giratòria amb cadenes gran, retroexcavadora mixta, compressor, etc.

Disposem de personal qualificat:

Tècnic d´obra, cap d´obra, encarregat, oficial de 1a, peó i personal format.

MSP

REPARACIÓ, VENDA I LLOGUER DE MAQUINÀRIA

OFERTA
MINI MOTOSERRA AMB BATERIA

295 €
IVA INCLÒS

El preu inclou:
2 bateries de 4Ah i maletí amb eines

Oferta fins a esgotar existències

Servei tècnic oficial:

ABAC AIR COMPRESSORS · STAYER · LAVOR SIMPLY STRONGER · POWER PRODUCT GENERGY · OMEGA by Yaros · ARIENS

Ctra. de Montferrer s/n
25711 Montferrer

973 355 539

Info@msplaseu.cat

Recordant el passat

Festa del carrer Major, 1945

A baix centre esquerra: F. Garcia, C. Faugerat, Cerdanya, L. Tapies, Ingla, R. Cusí, Vives, Balceny, Martret, Garxina, L. Estañol, F. Muntó, M. Faus.

disseny
La Seu

C/ Regència d'Urgell, 14 - La Seu d'Urgell
Tel.: 973 360 657 - disseny_laseu@hotmail.com

segueix-nos: disseny_laseu

El Punt Òmnia de la Seu d'Urgell ofereix 5 tallers de competències digitals, tots ells presencials i gratuïts

Aquesta tardor, el Punt Òmnia de la Seu d'Urgell ofereix la possibilitat de prendre part en 5 tallers gratuïts de competències, tots ells presencials. Per taller, hi podran assistir un màxim de 8 persones.

Les inscripcions s'han de formalitzar els pròxims dies 27 i 28 de setembre, a partir de les 9 del matí, des de l'enllaç: *http://www.laseu.cat/tramits-i-serveis/inscripcions*

Val a dir però que les persones que ho necessitin podran fer la seva inscripció de manera presencial demanant cita prèvia al telèfon 973350010 (ext. 8017) a partir del pròxim dilluns 26 de setembre.

Només es podrà fer una inscripció per persona i curs.

Els tallers

Mou-te pel mòbil: aprendre a fer anar el telèfon intel·ligent (smartphone). Dos tallers diferents: els dilluns de 10:00 a 11:30 hores i els dimecres de 15:30 a 17:00 hores.

Fulls de càlcul: aprendre a fer servir els fulls de càlcul. Els dilluns de 16:00 a 17:30 hores.

Correspondència digital: aprendre a gestionar el correu electrònic. Els dimarts de 15:30 a 17:00 hores.

Núvol: conèixer els avantatges d'aquest sistema i treure'n el màxim rendiment.
Els divendres de 10:00 a 11:30 hores.

BdB DELTARIBA

973 355 757
608 517 080

Pol. Industrial, parcel·la B-16
Apartat de correus 219
25711 Montferrer - Lleida
deltariba@telefonica.net

LLOGA'M

Prova sense compromís

IMPULSA EL TEU ESTABLIMENT AMB UN AROMA QUE ENAMORI ALS TEUS CLIENTS

Alpematic

Experiencias Olfativas

695 24 65 00

Dia Mundial de la Seguretat del Pacient
17 de setembre

El passat 17 de setembre es va celebrar el dia internacional de **Seguretat del pacient**
Totes les persones del món prendran, en algun moment de la seva vida, algun medicament per prevenir o tractar malalties. Tanmateix, els medicaments de vegades causen greus danys si s'emmagatzemen, prescriuen, dispensen o administren de forma incorrecta o si es controlen de forma insuficient.
Les pràctiques de medicació poc segures i els errors de medicació figuren entre les principals causes de danys evitables en l'atenció de salut a tot el món. Els errors de medicació es produeixen quan les deficiències dels sistemes de medicació i diversos factors humans, com el cansament, les males condicions ambientals o l'escassetat de personal, afecten la seguretat del procés d'ús dels medicaments. Això pot provocar al pacient greus danys, discapacitat i, fins i tot, la mort. L'actual pandèmia de COVID-19 ha exacerbat significativament el risc que es produeixin errors de medicació i danys connexos. En aquest context, s'ha seleccionat la seguretat de la medicació com a tema del Dia Mundial de la Seguretat del Pacient de 2022, amb el lema «Medicació sense danys».

Font i més informació:
canalsalut.gencat.cat

Anna Gómez
Infermera del CAP
de la Seu d'Urgell

PARLEM?
PSICÒLOGA JANINA JARDIEL
Vols sentir-te millor? Tens algun problema?
Posa-hi solució!

A teràpia trobaràs el teu espai:
- Gestió emocional, parella, família, objectius, autoestima, etc.
- Teràpia per a millorar el son infantil.
  El teu bebè no dorm? Fora males nits! (i sense plorar)

660 982 100 janinajardiel@gmail.com janinajp_psicologa

OPTICA ISERN

Carrer Major, 72 - 25700 La Seu d'Urgell - Tel. 973 350 523

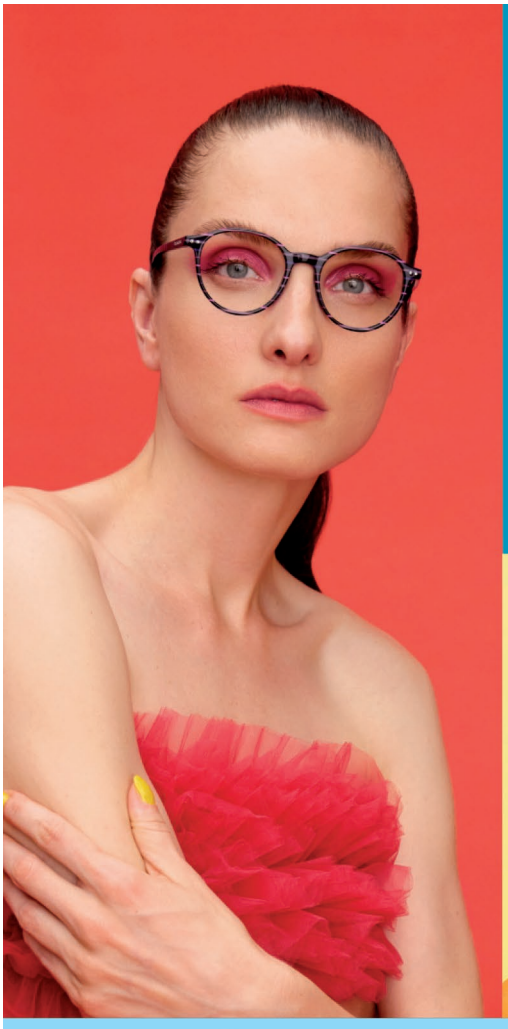

2 ULLERES DE MARCA

VIDRES ANTIREFLEXANTS INCOLOSOS

des de

9,95 € mes en 12 quotes

PULL&BEAR · Pepe Jeans LONDON · V&L VICTORIO & LUCCHINO · THELOOK · MANGO · CUSTO BARCELONA

OPTICALIA CENTRE VISIÓ GRUP

C/ Major - 85 — **La Seu D'Urgell** — **Tel : 973 35 46 10**

Cra. de Vic - 5 — **Manresa** — **Tel : 93 872 54 71**

Promoció vàlida de l'1-9-2022 al 31-12-2022. Les dues ulleres portaran lents amb la mateixa graduació; són lents bàsiques monofocals amb tractament antireflector. Graduacions compreses en els rangs d'estoc dels proveïdors de la línia de lents Vistasoft d'Opticalia. Els rangs són: esfera: +/- 4.00 diòptries; cilindre: +/- 2.00 diòptries. Les muntures es podran escollir entre una selecció de models exclusius d'Opticalia, seleccionats a l'establiment. Els productes sanitaris objecte d'aquesta promoció són conformes a les regulacions legals. ***Finançament: L'import total degut i el preu total a terminis és el mateix: 119,40 € (12 quotes de 9,95 €/mes). El preu d'adquisició al comptat i el preu finançat és el mateix: 119,40 €. Sense interessos, TAE 0%.** Subjecte a la seva prèvia aprovació, per a producte i client.

goprinters

GRUP IMPRESSOR

IMPRESSIONS QUE IMPRESSIONEN

— **Impressió òfset**
Llibres, catàlegs, revistes, paper de carta, sobres, albarans copiatius, passamans, desplegables, targetes...

— **Packaging**
Caixes corporatives, etiquetatge...

— **Impressió digital en petit i gran format**
Lones, roll up, plòters, photocall, cartó ploma, vinils, rètols...

Contacta'ns!

T. 973 350 146

pedidos@goprinters.es

goprinters

CINEMES GUIU

Del 23 al 26 de setembre

Dilluns 4,50 €

Ds 24 20.15 h
Dg 25 19.15 h

Dv 23 - 20 h
Ds 24 - 20 h
Dg 25 - 19 h
Dg 25 - 20 h

Dv 23 - 20.15 h
Ds 24 - 18.15 h
Dg 25 - 20.15 h

Ds 24 - 18.00 h
Dg 25 - 17.00 h

Dg 25 - 17.15 h

Av. del Salòria 55 - La Seu d'Urgell
973 35 01 66 - **www.cinemesguiu.com**

FARMÀCIA DE GUÀRDIA - LA SEU D'URGELL

Del 23 al 29 de setembre

Farmàcia Barios
C. St. Josep de Calassanç, 3
973 350 188

OFERTA I DEMANDA

Treball

NaGRUP empresa especialitzada en el transport de mercaderies **busca xofer a jornada completa** per camió (C2) per distribució zona Alt Urgell i Cerdanya. Interessats podeu fer arribar el cv a **rrhh@nagrup.com**

Classes particulars d'anglès dirigides a alumnes de segon cicle de Primària, Secundària i Batxillerat per preparar exàmens de Cambridge: KET, PET i FIRST. Classes de reforç d'anglès per millorar nivell i notes. Contacte: Marissa Tel. **616 405 433**

Es ven negoci molt cèntric amb bona clientela. Contacte: **973 352 144** (tardes)

Es ven llicència de taxi per jubilació. Tel. **619 389 454**

Persona amb ganes d'escoltar i voler aprendre l'ofici de mecànic amb l'extensa varietat de branques que comporta la mecànica del món industrial. Contactar amb: **ribalaiga@ribalaiga.cat**

Es precisa oficial de mecànic i planxista/pintor. Contactar amb: **ribalaiga@ribalaiga.cat**

LES MESURES
REVISTA INFORMATIVA **DEL PIRINEU**

www.lesmesuresonline.es

PROPIETARI
JORDI SÁNCHEZ RODRÍGUEZ

DIRECCIÓ EDITORIAL
JORDI SÁNCHEZ RODRÍGUEZ

DISSENY I MAQUETACIÓ
LAURA PAL ORDEIG

IMPRESSIÓ
GOPRINTERS

ARXIU FOTOGRÀFIC
BEGO SOLDEVILA
Mª ROSA GRIMALDOS

DIPÒSIT LEGAL
L-325-2008

CONTACTE
Av. Guillem Graell 46-54
669 137 136
lesmesures@gmail.com

AMB LA COL·LABORACIÓ DESEINTERESSADA D'ENTITATS ESPORTIVES I CULTURALS DE L'ALT URGELL

LES MESURES NO ES FA RESPONSABLE DE LES OPINIONS I CONTINGUTS DELS COL·LABORADORS DE LA REVISTA

associació de mitjans d'informació i comunicació amic 25 anys

El Súper SANT ELOI ara és

Condis life

Fresquíssim i amb el millor preu

Ctra. General d'Espanya, s/n · AD600 Sant Julià de Lòria · Principat d'Andorra · santeloi.com

condis.es · condislife.com