LES MESURES
REVISTA INFORMATIVA DEL PIRINEU

App www.lesmesuresonline.es Núm. 764. Del 18 al 24 de novembre de 2022

Torrons artesans del Pirineu
Sense conservants
Sense additius
Sense colorants
Torrons de proximitat
Ingredients de màxima qualitat

PASTISSERIA FORN

INDICACIÓ GEOGRÀFICA PROTEGIDA DEL PA DE PAGÈS CATALÀ

FORN DE LLENYA DE L'ANY 1932. MESTRES ARTESANS ALIMENTARIS

Al mig de la fotografia veiem enfornant el Josep Reig (Pepe) que actualment acaba de fer els 90 anys, al costat la seva esposa Mercè Pellicer i el Josep Fusté Reig qui va acabar sent també un gran pastisser.

El Forn de Reig és un dels pocs que encara funciona exclusivament a base de llenya. El forn és morú (àrab) i es troba en perfecte estat, es va construir l'any 1932. El forn àrab és en essència una cambra d'obra amb volta on es crema la llenya a l'escopeta, aquesta comunica directament amb la cavitat del forn i la seva solera de pedra.
La cendrera recull les restes de la llenya cremada i totes dues peces són les originals i rauen intactes i en ple rendiment també des de l'any 1932.

@fornreig
@Pastisseria Forn Reig
@pastisseriafornreig

Ctra. Nova 17 - Tel. 973 383 179 - 25793 COLL DE NARGÓ (Lleida)

no+vello©
DEPILACIÓ LÀSER DÍODE + IPL
FOTOREJOVENIMENT
NETEGES FACIALS
C/JOAN BAPTISTA LA SALLE, 58, 25700, LA SEU D'URGELL
973 09 17 23, 621 21 21 78

MSP

REPARACIÓ, VENDA I LLOGUER DE MAQUINÀRIA

Servei tècnic oficial:

ABAC AIR COMPRESSORS · STAYER · LAVOR SIMPLY STRONGER · POWER PRODUCT GENERGY · OMEGA by Yaros · ARIENS

Ctra. de Montferrer s/n
25711 Montferrer

973 355 539

Info@msplaseu.cat

Ordeig reclama explicacions i mesures urgents per reobrir el túnel de Tres Ponts

El diputat del PSC per Lleida, Pirineu i Aran al Parlament de Catalunya, Òscar Ordeig, reclama al Govern de la Generalitat que "doni les explicacions corresponents pel tancament del túnel de Tres Ponts, entre Organyà i Montant de Tost, i apliqui les mesures urgents per reobrir la infraestructura".

Ordeig ha recordat que "el túnel, després de molts anys de reivindicació dels usuaris i veïnat de l'Alt Urgell, s'inaugurava a finals de novembre de 2021. Només deu mesos després, la Generalitat el tancava per una avaria en un ventilador, i dos mesos després no en sabem res més".

Per això, ha explicat Ordeig, "hem registrat una bateria de preguntes a les quals esperem que donin resposta amb més celeritat de la que executen els projectes o, almenys, els mantenen en condicions. No és acceptable que, després de tant temps esperant el túnel, els veïns i veïnes de la zona hagin hagut de tornar al tram conflictiu de la C-14".

Així mateix, el diputat socialista ha explicat que "amb aquestes preguntes, instem també al Govern a solucionar les actuals incidències en el Túnel de Tres Ponts de manera que s'hi garanteixi les condicions tècniques per poder-hi circular a més de 60 kilòmetres/hora".

Així mateix, el diputat socialista ha explicat que "el govern ha d'informar del cost total de l'obra per resoldre l'actual problema i si aquest cost està ja cobert, així com donar explicacions sobre si el projecte original contemplava o possibles incidències en les instal·lacions tècniques del túnel".

El Consell Comarcal de l'Alt Urgell accepta i compleix les recomanacions de la Sindicatura de Comptes

En relació a les informacions periodístiques aparegudes recentment sobre l'Informe 16/2022 de la Sindicatura de Comptes en què es fiscalitza l'exercici 2019 del Consell Comarcal de l'Alt Urgell, aquesta institució vol posar de manifest que els punts que s'hi exposen corresponen a observacions i recomanacions que els redactors de l'informe fan constar al final del mateix per tal de millorar l'eficiència en la gestió de la institució. Per tant, "els esmentats punts en cap cas no han estat objecte de desqualificació jurídica, de la mateixa manera com tampoc no es posa en dubte la correcta administració del Consell Comarcal".

Segons apunten des de l'ens, "les informacions periodístiques obvien una part important de l'informe com és el corresponent a les al·legacions que en el seu dia hi va presentar el Consell Comarcal, les quals puntualitzen i aclareixen els motius d'alguns errors detectats. Així per exemple, quant a l'encàrrec de gestió dels menjadors escolars i de l'Estació Depuradora d'Aigües Residuals (EDAR) de Montferrer a l'empresa pública IAUSA, els serveis jurídics del Consell Comarcal consideren que és un encàrrec a mitjans propis, atès que IAUSA és 100% de capital comarcal i les decisions han estat aprovades pel ple en funcions de Junta General de la societat".

En algunes de les altres observacions plantejades per la Sindicatura de Comptes, el Consell Comarcal argumenta també els motius dels procediments adoptats, com és el cas de la bestreta per a la decantadora de fangs de l'EDAR o determinats contractes menors, entre altres.

La Salle La Seu engega el "Projecte Divintech" amb la col·laboració de la Universitat La Salle (URL) i la Universitat Campus Madrid

Des de fa temps el Col·legi La Salle de la Seu d'Urgell treballa la robòtica amb l'alumnat que presenta necessitats educatives especials. Gràcies a la col·laboració de l'Empresa A. Miquel- Linde fa dos anys es va poder comprar el robot humanoïde NAO, que entre moltes funcions pot ajudar a infants i joves amb dificultats a fi d'afavorir-ne el desenvolupament, l'assoliment dels aprenentatges, la socialització, etc.
Empreses del territori com la companyia elèctrica urgellenca PEUSA també van col·laborar de manera inicial en el projecte. Actualment s'ha avançat molt en la introducció d'aquest robot a l'escola amb el Projecte Divintech (Diversitat, Inclusió i Tecnologia). Aquest s'ha engegat amb la implicació de la Universitat La Salle Ramon Llull a Barcelona (URL) i el Campus Madrid de la Salle (UAM). La Universitat de Barcelona aporta la seva extensa recerca en tecnologia i robòtica educativa social i la Universitat de Madrid incorpora l'experiència en psicopedagogia i pedagogia en TEA.
L'objectiu d'aquest projecte, doncs, és comprovar sota la tesi doctoral d'una estudiant de la Universitat La Salle URL si la introducció del robot MIKA, nom amb què se l'ha batejat, millora les diferents dificultats que presenten els alumnes i les alumnes amb trastorn de l'espectre autista dins la nova metodologia que impulsa la Salle, el Nou Context d'Aprenentatge (NCA).
Fa unes setmanes es va fer una presentació a les famílies del projecte amb molta participació i implicació d'aquestes i també es va poder presentar el projecte al Conseller d'Educació, Josep González Cambray, en el marc de la commemoració del 50è aniversari de l'empresa A. Miquel- Linde.
El col·legi, doncs, valora molt positivament aquest projecte en xarxa amb les dues universitats i totes les possibilitats que s'obren en el camp de la investigació i la robòtica social amb l'alumnat TEA dins el Nou Context d'Aprenentatge, NCA, sobretot amb l'objectiu final de poder traslladar el resultat d'aquest estudi a tots aquells centres que ho puguin aplicar amb el seu alumnat.

'Parlem de neu al Pirineu', darrera proposta del cicle 'Rutes a peu per l'Alt Urgell'

Aquest proper diumenge 20 de novembre, l'Espai Ermengol -Museu de la Ciutat de la Seu d'Urgell organitza l'última activitat de les 'Rutes a peu per l'Alt Urgell', cicle anual que organitza el Consell Comarcal de l'Alt Urgell i Turisme Seu.
Aquesta activitat consistirà en una sortida interpretativa per parlar de neu al Pirineu, a càrrec d'Albert de Gràcia de MeteoPirineus Catalans, amb la col·laboració del Parc Natural de l'Alt Pirineu.
El lloc de sortida d'aquesta activitat serà des del poble d'Ars, a les nou del matí. Per participar-hi cal fer inscripció prèvia a: ***www.turismeseu.com/rutes/***
Té un cost de 2 € per persona.
La ruta transcorrerà a peu des d'Ars fins al refugi del Ras de Conques, on els i les participants podran gaudir d'una àmplia visió dels diferents escenaris de neu que hi ha a la comarca de l'Alt Urgell.

CONSTRUCCIONES
ANDRÉ DE SOUSA, S.L

Disfrutamos con lo que hacemos

- Obra nueva
- Todo tipo de reformas
- Trabajos en pladur y yeso
- Rebosados, monocapas y microcimiento
- Aislamientos térmicos y acústicos
- Impermeabilización de terrazas
- Alicatados
- Cocinas y baños
- Pintura y decoración

Pl. de les Monges 1, 1r 3a - 25700 La Seu d'Urgell - Tel. 600 814 970 - andre_rib_coel@hotmail.com

miMovistar et porta una Fibra a l'altura d'un lloc com aquest.

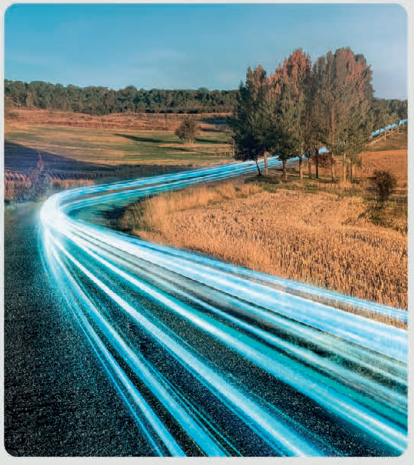

Contracta miMovistar i emporta't un SmartTV des de 0 €/mes.

FIFA WORLD CUP Qatar2022

Gol Mundial

I, a més a més, podràs mirar tots els partits en el nou canal Gol Mundial amb miMovistar (LaLiga | Tot el Futbol)

Copa Mundial FIFA Qatar 2022™ inclosa contractant el paquet LaLiga o Tot el Futbol. Consulta'n les condicions a movistar.es

Instal·lat el primer balcó de cel de Camina Pirineus

El projecte Camina Pirineus ha finalitzat la instal·lació del seu primer balcó de cel. Per la seva ubicació, s'anomenen balcons de cel els miradors d'aquest tipus, i tenen la vocació de suport a l'observació de paisatges singulars de l'Alt Urgell.
La setmana passada va finalitzar la tematització del primer balcó de cel situat a coll de Bóixols, al municipi de Coll de Nargó, molt a prop del límit amb la comarca veïna del Pallars Jussà. Es tracta d'un equipament que aprofita les possibilitats que ofereix un paisatge espectacular sobre la vall del riu de Sellent, amb vistes fins a la serra del Cadí i el Pirineu axial.

A banda del mirador de coll de Bóixols, el projecte Camina Pirineus ha d'instal·lar també el balcó de cel de la Creu de Guils, al municipi de Montferrer i Castellbò.

Es tracta, en definitiva, de la creació d'una xarxa del paisatge de l'Alt Urgell, a través del reconeixement de diferents recursos ecoturístics, com ara miradors, aguaits i itineraris al voltant del paisatge, la fauna, la flora, la geologia, el clima i la paleontologia, i amb la incorporació de nous elements distintius en zones emblemàtiques, especialment els balcons de cel, per fer-ne un balcó volat per a l'observació del paisatge.

Aquests miradors inclouen un passadís volat, un element escultòric que el caracteritza, i que és al·legòric, de disseny universal i referit al tema interpretatiu de la geologia a Coll de Bóixols i de la fauna a la Creu de Guils. D'aquesta manera s'augmenta la seva singularitat i actua encara més com a lloc icònic.

A més disposa d'un punt selfie per permetre fer-s'hi fotografies escèniques, i d'un cartell paisatgístic amb una fotografia panoràmica del paisatge visible, amb indicació de la toponímia dels elements més destacats. A més de quatre bancs orientats cap a les vistes

El 25N, Dia internacional contra les violències envers les dones, present a tota la comarca de l'Alt Urgell

Un any més, des de l'Àrea de Polítiques d'Igualtat del Consell Comarcal de l'Alt Urgell, s'han organitzat un seguit de propostes amb motiu del dia internacional contra les violències envers les dones, que es commemora cada 25 de novembre a tot el món.

El programa d'enguany destaca per la gran varietat de tallers, xerrades i espectacles que s'oferiran arreu de la comarca, de manera gratuïta, des de l'11 fins al 29 de novembre. Un dels objectius de l'Àrea de Polítiques d'Igualtat és que el 25 de novembre no esdevingui simplement una data aïllada respecte a la resta de dies de l'any, sinó que la lluita en la prevenció i la sensibilització contra la violència masclista pugui estendre's durant tot l'any, reforçant el missatge especialment durant tot el mes de novembre.

Per una banda, el taller "Entre la por i la seguretat. Eines per conèixer i gestionar la por" serà conduït per la psicòloga del Servei d'Informació i Atenció a les Dones, Xènia Rodrigo. Un taller dirigit exclusivament a dones i a noies de més de 16 anys i que s'oferirà als municipis d'Oliana i de Coll de Nargó. Per altra, el taller "Apodera't" a càrrec de la coach Anna Bentanachs, per a dones i noies majors d'edat, té com a objectiu reconèixer la pròpia relació amb la confiança i com generar-ne més.

Per últim, el taller "Més que paraules", en col·laboració amb la Biblioteca de Sant Agustí de la Seu d'Urgell, i a càrrec de la rapsoda Alba Mascarella, dirigit a dones i a noies de més de 16 anys, pretén endinsar-se en el món de la veu i de la narració a través de textos de dones i com a través del propi cos es poden expressar emocions amagades. En tots els tallers és necessària inscripció prèvia.

Poígon Industrial de la Seu,
carrer E parcel·la núm 13, nau 4
25700 - La Seu d'Urgell - Lleida
T. 639 354 636 - 636 095 680
gramacolaseu@gmail.com

Tot tipus de treballs amb marbres, granits, silestone, porcellànics i pedres naturals

taulells de cuina • escales • paviments • làpides • panteons

GRAMACO
MARBRE · GRANIT · SILESTONE

30 de NOVEMBRE

ENTRE LES 23.30 i 01.00 h

MEGABINGO

AMB MÉS DE **5.000€**

A LES 20:30h

UNA PARTIDA AMB MÉS DE

1.000€

ULTIMA PARTIDA DE LA SESSIÓ

AMB MÉS DE

1.000€

PLAT DEL DIA

MEGA HAMBURGUESA

PER NOMÈS **5€**

STARS BINGO

WWW.BINGOSTARS.AD

C. PRAT DE LA CREU Nº 15-25. AD500 ANDORRA LA VELLA (PRINCIPAT D'ANDORRA)

Jugar sense control no és joc. Quan deixes de divertir-te el joc es converteix en addicció. Si necessites ajuda truca'ns o consulta la pàgina web. +376 707830 / www.afrescola.ad

+18

SI RECICLES GUANYES

PER UNA TAXA JUSTA

APUNTA-T'HI

Apunta't al nostre punt informatiu
(Plaça de les Monges del 19 al 27 de novembre, de 10 a 19 h)

Utilitza l'App cada cop que llencis les escombraries

Estalvia fins a 60€ amb la Taxa justa

Amb el cofinançament de

Generalitat de Catalunya

Agència de Residus de Catalunya

Mancomunitat d'Escombraries de l'Urgellet

disseny
La Seu

C/ Regència d'Urgell, 14 - La Seu d'Urgell
Tel.: 973 360 657 - disseny_laseu@hotmail.com

segueix-nos: disseny_laseu

El Govern d'Andorra activa la compra d'edificis buits per oferir-los a preu assequible

El Govern d'Andorra adquirirà o arrendarà edificis sense ús a propietaris particulars per destinar-los al mercat de lloguer. L'objectiu d'aquesta nova línia d'acció en política d'Habitatge, per tant, és crear un parc immobiliari públic de preus assequibles. Així, d'una banda, es dona resposta a les necessitats de la població; i, d'altra banda, es promou la incorporació i rehabilitació dels edificis que actualment no tenen ús o que a conseqüència de diverses causes és aconsellable un canvi d'ús, alhora proporcionant oferta d'habitatge de preu assequible a mitjà termini mitjançant un model sostenible i destinant promocions d'obra nova al mercat de lloguer. La tipologia de domicili que s'inclourà en aquest programa són els edificis sencers d'ús d'habitatge plurifamiliar de segona mà; d'obra nova o d'ús hoteler, siguin turístics o aparthotels; els habitatges disseminats; i les habitacions lliures de càrregues i gravàmens de les persones arrendatàries, ocupants o precaristes. D'altra banda, no s'admetran les cases unifamiliars, bordes o similars, ni edificis construïts en zona de risc vermell.

En total, l'Executiu hi destinarà 11 milions d'euros per a la compra d'immobles buits, i vuit milions d'euros addicionals per al lloguer potencial de pisos, tots ells destinats al mercat de lloguer a preus assequibles. Per tant, la dotació final del programa és de 19 milions d'euros a distribuir fins al 2027. Tanmateix, la rehabilitació que sigui necessària serà assumida pel fons de l'habitatge. L'Institut Nacional de l'Habitatge (INH) també és un dels actors principals que participa en aquest projecte, i gestionarà els edificis. En aquesta línia, des del ministeri s'ha volgut iniciar un concurs públic «senzill i àgil», va matisar el ministre de Territori i Habitatge, Víctor Filloy, perquè els propietaris de béns immobles tinguin accés per fer les seves propostes. El procés per presentar les candidatures començarà aquest dimecres, amb la publicació al BOPA del plec de bases, i clourà el 15 de desembre.

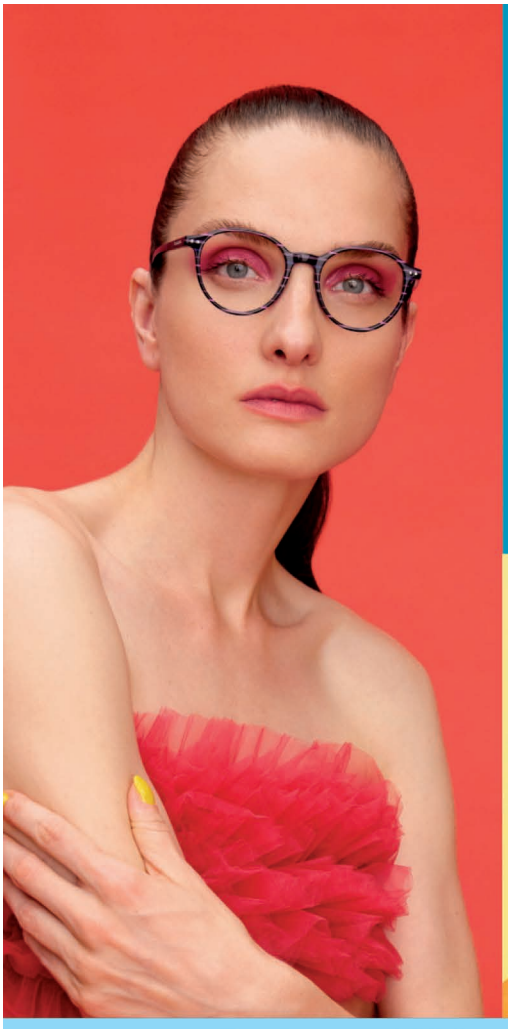

2 ULLERES DE MARCA

VIDRES ANTIREFLEXANTS INCOLOSOS

des de

9,95 € mes en 12 quotes

PULL&BEAR · Pepe Jeans LONDON · V&L VICTORIO & LUCCHINO · THELOOK · MANGO · CUSTO BARCELONA

OPTICALIA CENTRE VISIÓ GRUP

C/ Major - 85 — **La Seu D'Urgell** — **Tel : 973 35 46 10**

Cra. de Vic - 5 — **Manresa** — **Tel : 93 872 54 71**

Promoció vàlida de l'1-9-2022 al 31-12-2022. Les dues ulleres portaran lents amb la mateixa graduació; són lents bàsiques monofocals amb tractament antireflector. Graduacions compreses en els rangs d'estoc dels proveïdors de la línia de lents Vistasoft d'Opticalia. Els rangs són: esfera: +/- 4.00 diòptries; cilindre: +/- 2.00 diòptries. Les muntures es podran escollir entre una selecció de models exclusius d'Opticalia, seleccionats a l'establiment. Els productes sanitaris objecte d'aquesta promoció són conformes a les regulacions legals. ***Finançament: L'import total degut i el preu total a terminis és el mateix: 119,40 € (12 quotes de 9,95 €/mes). El preu d'adquisició al comptat i el preu finançat és el mateix: 119,40 €. Sense interessos, TAE 0%.** Subjecte a la seva prèvia aprovació, per a producte i client.

DOCUMENT DE VOLUNTATS ANTICIPADES (DVA)

El document de voluntats anticipades (DVA) és el document mitjançant el qual una persona, major d'edat, amb capacitat suficient i de manera lliure, fa constar les instruccions sobre els tractaments, les atencions mèdiques i les cures que desitja rebre o rebutjar quan es trobi en circumstàncies que no li permetin expressar la seva voluntat.

El DVA és un regal
Per a nosaltres, perquè ens proporciona tranquil·litat. Ens permet controlar com serà el final de la nostra vida.
Per a les persones properes, perquè les descarrega de la responsabilitat de decidir per nosaltres.
Per a l'equip mèdic que ens atén, perquè els donem orientacions sobre com actuar.

Instruccions per registrar un DVA
Un cop escrit el DVA, convé inscriure'l al Registre de voluntats anticipades perquè sigui oficial i perquè el puguin consultar professionals sanitaris.
Es pot validar en una notaria o davant de tres testimonis que donen fe de la nostra capacitat mental i que fem el document voluntàriament.
Pots demanar informació al teu equip mèdic de referència o treball social

FONT: Dret a morir dignament, ***dmd.cat***

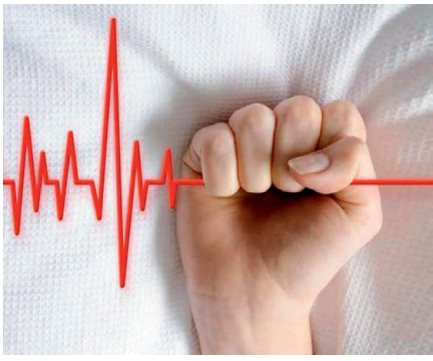

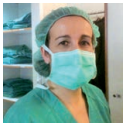

Anna Gómez
Infermera CAP
de la Seu d'Urgell

OPTICA ISERN

Carrer Major, 72 - 25700 La Seu d'Urgell - Tel. 973 350 523

VOLS DESCOBRIR
LES OLORS
DE LA TARDOR?
Alpematic
Experiències Olfactives
T: 695 246 500 - SEU D'URGELL

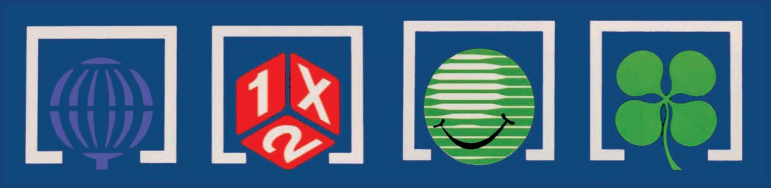

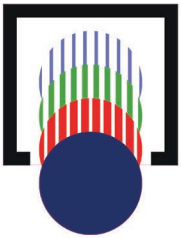

Loterías y Apuestas del Estado

ARA A CARLIN TENIM A LA TEVA DISPOSICIÓ TOTS ELS JOCS: PRIMITIVA, BONO LOTO, QUINIELA, EUROMILLONES, LOTERIA NACIONAL...

CARLiN®

HIPERPAPERERIA - OFIMARKET

Av. Salòria, 30 - 25700 La Seu d'Urgell
Tel.: 973 361 501 - tucarlinseu@gmail.com

CINEMES GUIU

Del 18 al 21 de novembre

Dilluns 4,50 €

Dv 18 - 20.15 h
Ds 19 - 20.15 h
Dg 20 - 19.15 h
Dl 21 - 20.15 h

Dv 18 - 20.00 h
Ds 19 - 17.15 h
Dg 20 - 19.00 h
Dl 21 - 20.00 h

Ds 19
18.00 h

Dg 20
17.15 h

Ds 19 - 17.00 h

Dg 20
17.00 h

Av. del Salòria 55 - La Seu d'Urgell
973 35 01 66 - **www.cinemesguiu.com**

FARMÀCIA DE GUÀRDIA - LA SEU D'URGELL

Del 18 al 24 de novembre

Farmàcia Purgimon
C. St. Joan Bta. La Salle, 52
973 351 307

Treball

Es ven negoci molt cèntric amb bona clientela. Contacte: **973 352 144** (tardes)

Es ven llicència de taxi per jubilació. Tel. **619 389 454**

Persona amb ganes d'escoltar i voler aprendre l'ofici de mecànic amb l'extensa varietat de branques que comporta la mecànica del món industrial.
Contactar amb:
ribalaiga@ribalaiga.cat

Es precisa oficial de mecànic i planxista/pintor. Contactar amb: **ribalaiga@ribalaiga.cat**

Anuncia't

lesmesures@gmail.com

Varis

Seguimos buscando a "Guapeta", es muy cariñosa y mansa , es tricolor y lleva chip, si alguien sabe algo o la ha visto , póngase en contacto con el numero de teléfono **619245274** o **619166779**. Muchas gracias

LES MESURES
REVISTA INFORMATIVA **DEL PIRINEU**

www.lesmesuresonline.es

PROPIETARI
JORDI SÁNCHEZ RODRÍGUEZ

DIRECCIÓ EDITORIAL
JORDI SÁNCHEZ RODRÍGUEZ

DISSENY I MAQUETACIÓ
LAURA PAL ORDEIG

IMPRESSIÓ
GOPRINTERS

ARXIU FOTOGRÀFIC
BEGO SOLDEVILA
Mª ROSA GRIMALDOS

DIPÒSIT LEGAL
L-325-2008

CONTACTE
Av. Guillem Graell 46-54
669 137 136
lesmesures@gmail.com

AMB LA COL·LABORACIÓ DESEINTERESSADA D'ENTITATS ESPORTIVES I CULTURALS DE L'ALT URGELL

LES MESURES NO ES FA RESPONSABLE DE LES OPINIONS I CONTINGUTS DELS COL·LABORADORS DE LA REVISTA

associació de mitjans d'informació i comunicació amic 25 anys

El Súper SANT ELOI ara és

Condis life

Fresquíssim i amb el millor preu

Ctra. General d'Espanya, s/n · AD600 Sant Julià de Lòria · Principat d'Andorra · santeloi.com

condis.es · condislife.com