LES MESURES
REVISTA INFORMATIVA DEL PIRINEU

App www.lesmesuresonline.es Núm. 770. Del 30 de desembre al 5 de gener de 2023

MOANN

MOANN OUTLET

Us desitgem un feliç 2023

MOANN OUTLET

C. Sant Josep de Calassanç 9 • La Seu d'Urgell
www.moannoutlet.com

Tel. 973 098 578
@moann_outlet

Maido

Botiga i productes per a mascotes

Peixos tropicals i plantes aquàtiques

Animals de companyia

Complements i alimentació

Perruqueria canina

Bones Festes

Tel. **973 35 39 78**

Av. Salòria, 83 - La Seu d'Urgell

maidolaseu@gmail.com

Registre L-2500035

BdB DELTARIBA

973 355 757

608 517 080

Pol. Industrial, parcel·la B-16

Apartat de correus 219

25711 Montferrer - Lleida

deltariba@telefonica.net

LLOGA'M

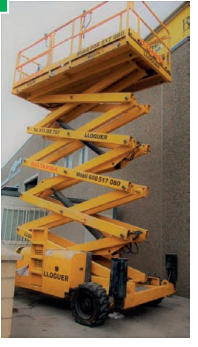

Licitades les obres de construcció de la rotonda de l'N-260 a Montferrer

El Ministeri de Transports, Mobilitat i Agenda Urbana ha anunciat recentment la licitació de les obres de construcció de la reivindicada rotonda de Montferrer, a la carretera N-260 al pas pel municipi de Montferrer i Castellbò. Des d'aquesta cruïlla s'accedeix a diversos nuclis, així com a l'Aeroport d'Andorra-La Seu i a l'estació d'esquí nòrdic de Sant Joan de l'Erm, que actualment és també l'entrada més concorreguda al Parc Natural de l'Alt Pirineu.

El pressupost base de licitació és de 590.682 euros i els treballs s'emmarquen dins el programa de conservació i manteniment del Ministeri, que des del mes de juny de 2018 ha invertit més de 85 milions d'euros a la demarcació de Lleida. D'aquesta manera, segons el MITMA, "s'avança en una actuació llargament reivindicada tant pels veïns d'aquesta població com del conjunt de la comarca de l'Alt Urgell".

El Ministeri ja va avançar aquest mes passat que al començament d'any trauria a licitació el projecte, un termini que encara ha avançat uns dies. L'anunci es va fer després que l'alcalde de Montferrer i Castellbò, Albert Marquet, havia demanat una reunió amb els responsables de Carreteres de l'Estat per conèixer l'estat del projecte, just després que es fes pública la intenció de reformar tot el tram de l'N-260 entre Alàs i Adrall. El consistori va expressar la inquietud pel fet que en aquest document no hi apareixia la reivindicada rotonda. Però en la reunió, des del MITMA van assegurar-li que, aquest cop sí, el pas giratori es construirà. Una previsió que el batlle ha valorat positivament, si bé espera que finalment es compleixi amb aquest compromís, tenint en compte els incompliments reiterats que hi ha hagut al llarg de diverses legislatures.

Instal·lat un nou espai de lleure a la finca de les Moreres de la Seu d'Urgell

L'Ajuntament de la Seu d'Urgell, amb la voluntat de donar un valor social a la finca les Moreres, hi ha adequat un espai de lleure en aquesta zona boscosa del municipi. Concretament, s'han instal·lat quatre taules de pícnic, amb senyalització de l'ús de l'espai que en cap cas s'hi podrà fer foc.

Les taules instal·lades són de plàstic reciclat, tot seguint així l'aposta d'ús de productes sostenibles que duu a terme l'Ajuntament urgellenc i que, a més a més, tenen una alta durabilitat.

També s'ha regularitzat l'accés a la finca per tal d'evitar el pas de vehicles fins a la mateixa àrea de pícnic, protegint-ne d'aquesta manera l'erosió produïda pel pas de vehicles.

OPTICA ISERN

Carrer Major, 72 - 25700 La Seu d'Urgell - Tel. 973 350 523

El ple de l'Ajuntament de la Seu aprova un canvi al nou vial d'accés a Castellciutat

El ple de l'Ajuntament de la Seu d'Urgell va aprovar per unanimitat, una modificació del Pla General d'Ordenació Urbana (PGOU) referent al futur nou accés al poble de Castellciutat des de la carretera N-260. El tinent d'alcalde d'Urbanisme, Joan Gurrera, va explicar que el canvi ve motivat perquè el projecte que havia presentat inicialment l'Ajuntament comptava amb un informe desfavorable per part de la Direcció General de Carreteres de l'Estat, referent a l'afectació que podia tenir el vial en el trànsit de la carretera N-260 i en la incorporació de vehicles. El nou disseny contempla que el carril mantindrà les dues corbes tancades, per salvar el desnivell que hi ha entre l'inici i el final, però que no desembocarà directament a la carretera com es preveia inicialment, sinó que ho farà a l'inici del camí de l'antiga caserna militar, just per sota del Cementiri de Castellciutat. D'aquesta manera, alhora, s'aconseguirà que el traçat tingui un pendent més suau. Al mateix punt del ple, l'Ajuntament va aprovar un canvi al vial que hi ha sota l'Hostal La Glorieta, que va a parar al molí de Castellciutat i que després continua en paral·lel al riu Valira. Actualment, aquest vial no està inclòs al planejament. Un tram del camí va a parar al col·lector de Castellciutat, que porta les aigües a l'EDAR de Montferrer. L'itinerari també s'aprofitarà per fer passeig per a vianants a la vora del riu.

Lliurats els premis del 33è Concurs Escolar de Nadales de l'Alt Urgell

S'hi ha presentat més de 1.800 treballs, entre dibuix i poesia

La seu del Consell Comarcal de l'Alt Urgell va ser l'escenari del lliurament dels premis de la 33a edició del Concurs Escolar de Nadales. L'acte es va dividir en dues parts: la primera per als alumnes d'educació infantil i cicle inicial de primària i la segona per als guardonats dels cicles mitjà i superior de primària. En total s'hi van aplegar al voltant de 150 persones, entre alumnes, familiars i mestres.

Com va indicar en l'obertura de l'acte el president del Consell Comarcal, Martí Riera, el Concurs Escolar de Nadales és l'activitat cultural més longeva de les que organitza aquesta institució. El seu objectiu és contribuir a fomentar la creativitat artística i literària dels nens i les nenes de l'Alt Urgell.

Enguany s'han presentat al concurs 1.871 treballs, dels quals 1.355 corresponen a la modalitat de dibuix i els 516 restants a la de poesia, provinents de 10 escoles de la comarca. Per cada curs i modalitat s'han donat tres premis.

El jurat de dibuix va estar format per Dolors Balcells, Anna Solans i Isidre Domenjó, mentre que el de poesia l'integraven Joan

Graell, Elisabet Segura i Jordi Pasques. Els treballs premiats estaran exposats al vestíbul de la seu del Consell Comarcal fins al 10 de gener.

Morales
FUSTERIA I DERIVATS
Us desitgem Bones Festes

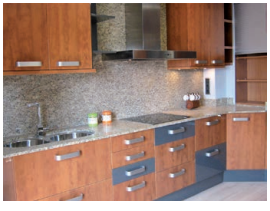

FUSTERIA · MOBLES · PARQUETS · CUINES · DECORACIÓ · BRICOLATGE

Atenció comercial: C/Josep Zulueta 46 - Tel.: **973 350 386** - **682 028 592** | Taller: Pol. Ind. La Seu C/E nau 4
La Seu d'Urgell | **www.fusteriamorales.cat** | info@fusteriamorales.cat

HOTEL LA SEU

SOPAR DE BENVINGUDA AL 2023

CENA DE BIENVENIDA AL 2023

APERITIUS

APERITIVOS

POP A LA GALLEGA / PULPO A LA GALLEGA

MI-CUIT D'ÀNEC AMB DOLÇ DE FIGUES / MI-CUIT DE PATO CON DULCE DE HIGOS

BROU AMB GUARNICIÓ

CALDO CON GUARNICIÓN

FILET DE DORADA FARCIT DE VERDURETES A LA BILBAINA

FILETE DE DORADA RELLENO DE VERDURITAS A LA BILBAINA

XARRUP DE MOJITO

SORBETE DE MOJITO

ESPATLLA DE CABRIT ROSTIT AL FORN AMB PERA I ORELLONS

ESPALDA DE CABRITO ASADA AL HORNO CON PERA Y OREJONES

DOLÇ DE FI D'ANY

DULCE DE FIN DE AÑO

RAÏM DE LA SORT I BOSSA DE COTILLÓ

UVA DE LA SUERTE Y BOLSA DE COTILLÓN

CELLER

FINCA LA BOLTANA & XAREL.LO
D.O. CAT. PENEDÈS BLANC – MAS CAL JANES

VIÑA POMAL & CRIANÇA
D.O. RIOJA NEGRE - HARO

ALSINA SARDA ECOLÒGIC & GRAN RESERVA BN SELLO
D.O. CAVA - EL PLÀ DEL PENEDÈS

AIGÜES MINERALS FONT VELLA
D.O. Sacalm – Girona

CAFÈ & INFUSIÓ & PETIT FOURS

LICORS & DIGESTIUS

BALL AMENITZAT AMB EL DUET DE JORDI ROJALS, L'ACORDIÓ D'ORGANYÀ & BARRA LLIURE DE BEGUDES
BAILE AMENIZADO CON EL DUO DE JORDI ROJALS, EL ACORDEÓN DE ORGANYÀ & BARRA LLIBRE DE BEBIDAS

...els desitgem bones festes i feliç any 2.023

PREU : 140,00 € per persona (iva inclòs)
Data límit reserva: 28/12/2022
HORA: 9.00h. (preguem puntualitat)

La determinació del límit fronterer amb Andorra a Os de Civís requerirà un termini de dos anys

L'estudi per definir el límit fronterer entre l'Alt Urgell i Andorra a la zona del Planell de la Tosa, entre Os de Civís i l'estació d'esquí de Pal-Arinsal, requerirà un termini aproximat de dos anys, segons ha assegurat aquest dilluns l'ambaixador d'Espanya a Andorra la Vella, Àngel Ros. Un dels motius que expliquen aquest llarg període de temps, segons Ros, és que el treball conjunt no es limitarà a aquest petit tram, d'unes 200 hectàrees, sinó que s'aprofitarà per definir "tota la frontera hispanoandorrana", tot aprofitant els mitjans tecnològics existents actualment en cartografia, de cara a evitar conflictes semblants en el futur.

Consultat pel Diari d'Andorra, el representant del Govern espanyol ha explicat que de moment l'equip de tècnics de l'Institut Geogràfic Nacional espanyol (IGN) del Centre Geogràfic de l'Exèrcit "han pres les mesures sobre el terreny" i ara són a la fase d'"investigar tota la part documental". Per part andorrana, en els treballs tècnics hi prenen part experts del Ministerio de Territori.

Activitats de Nadal al Museu-Catedral de la Seu d'Urgell

El Museu-Catedral de la Seu d'Urgell ha programat per aquest Nadal dues visites guiades, el 28 de desembre i el 3 de gener, a les quatre de la tarda, per a conèixer la Capella de la Pietat, un nou espai que es va inaugurar el passat mes de maig, on s'exposen les obres d'època moderna elaborades a la Seu d'Urgell.

El museu urgellenc també ha creat l'activitat 'Busca-Busca de Nadal', una proposta per als infants que consisteix a cercar 16 elements del patrimoni a la Catedral de Santa Maria i el seu claustre, l'Església de Sant Miquel i el Museu Diocesà. L'activitat autoguiada s'ofereix el 28, 29 i 30 de desembre i el 3 de gener en dues sessions diàries (a les 11 h i a les 16 h). Entre tots els participants se sortejarà un lot de productes de la botiga del Museu.

L'assistència és gratuïta, però és imprescindible fer reserva prèvia al telèfon 973 35 00 54 o bé a través del correu electrònic museudiocesa@bisbaturgell.org.

TECNIA TANCAMENTS
ALUMINI · VIDRE · PERSIANES
Tecnia tancaments
Finestres: Alumini · PVC · Fusta
Persianes: Enrotllables · Orientables
Vidres
Mampares de bany
Mosquiteres
Façanes d'alumini
La Seu d'Urgell · Lleida
M. 610 929 435 · 651 937 945
tecniatancaments@gmail.com

Miscela
RESTAURANT

MENÚ DE CAP D'ANY

amb cotilló i ball

Informació i reserves
al telèfon **973 354 620**

Us Desitgem Bones Festes

Av. Pau Claris, 24 - Tel. 973 354 620 - 25700 La Seu d'Urgell (Lleida)
reserves@avenhotel.com - www.avenhotel.com

HOTEL LA SEU
* * *

ES BUSCA AJUDANT/A DE CUINA PER INCORPORACIÓ IMMEDIATA

PODEU DEMANAR INFORMACIÓ O ENVIAR EL VOSTRE CURRICULUM AL E-MAIL :

hotel@hotellaseu.com

O

BÉ TRUCAR AL NOSTRE TELÈFON

973352400

Ctra. LLEIDA N - 260 Km. 229 Nº 32 & CASTELLCIUTAT 25710 - LA SEU D´ URGELL & LLEIDA
TEL. 00 34 973352400 & www.hotellaseu.com & e-mail:hotel@hotellaseu.com

Recordant el passat

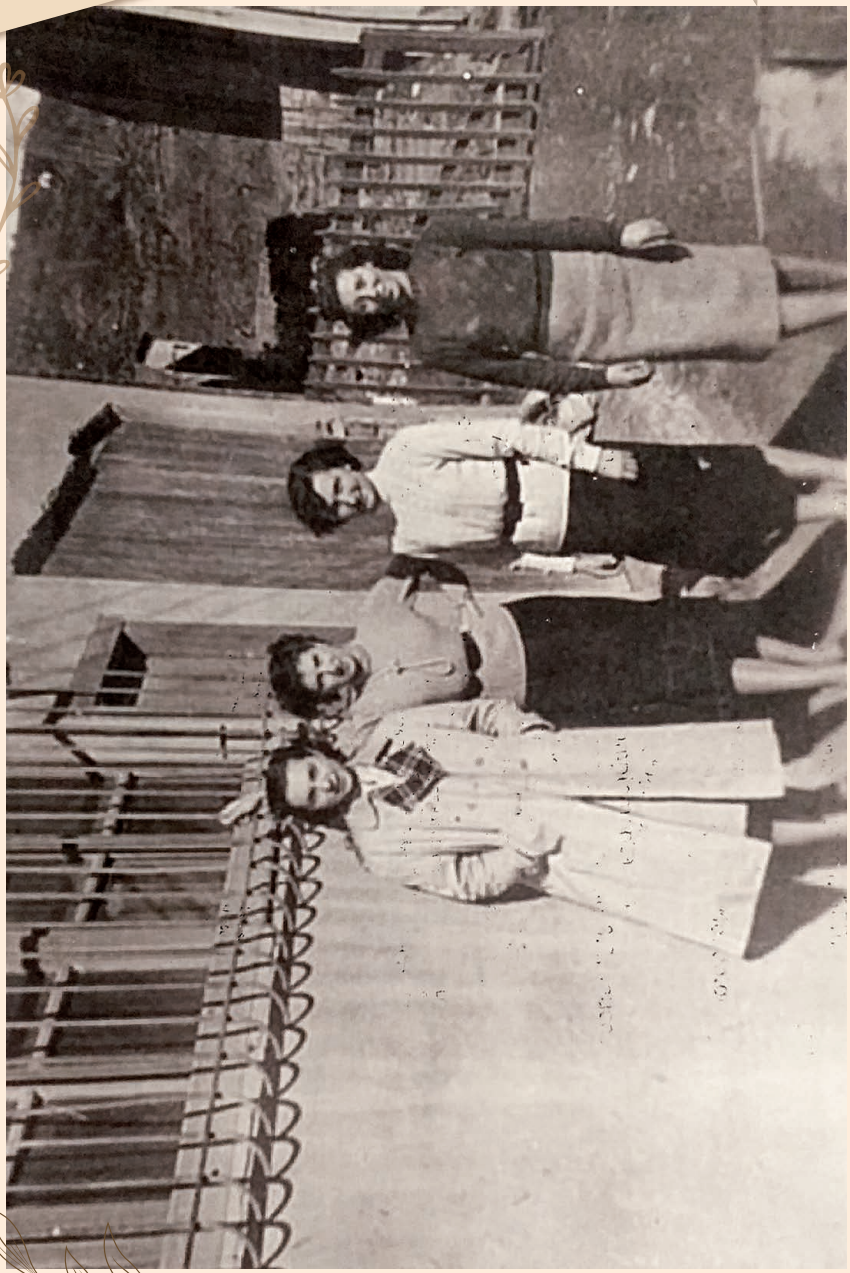

Maria Llorens, Mercè, Bullich, Angelina

Disseny La Seu us desitja

Bones Festes

disseny
La Seu

C/ Regència d'Urgell, 14 - La Seu d'Urgell
Tel.: 973 360 657 - disseny_laseu@hotmail.com

segueix-nos: disseny_laseu

La Plataforma Sindical convocarà una vaga al febrer en contra de les polítiques del govern d'Andorra

Després de la manifestació del 8 de desembre passat en contra de les polítiques del Govern, els sindicats van plantejar la possibilitat de celebrar una jornada de vaga, sobretot si l'Executiu andorrà no accedia a avançar les eleccions, tal com va demanar la Unió Sindical d'Andorra (USdA) al final de la marxa. Havent passat ja gairebé un mes des d'aquell dia, la Plataforma Sindical encara no ha concretat res.
Només va anunciar en la protesta que es va fer dijous passat al Consell General que s'obriria una caixa de solidaritat per fer front als salaris dels treballadors que participessin en la protesta. Així les coses, els sindicats han decidit deixar en espera l'organització de la vaga fins després de les festes de Nadal, amb l'objectiu de convocar-la el mes de febrer o, a tot estirar, a principis de març. Això sí, abans que el cap de Govern, Xavier Espot, posi data als comicis.

"Som molts afiliats i s'ha de fer amb cura, parlem en nom de molta gent, hem de tenir un quòrum i una legitimitat, així que anem a poc a poc i valorant què és més factible", va explicar la secretària d'organització del Sindicat de l'Ensenyament Públic (SEP), Carla Guinot. Ara bé, "la vaga es farà, almenys ho intentarem; potser acabem sent quatre, però es farà", va assegurar, i no es descarta que es complementi amb alguna altra mobilització. "El que no volem –va afegir– és l'enganyifa d'apujar-nos els salaris i a veure com van les eleccions. Com que no ens ho creiem, sí que hi haurà vaga", va reiterar. Així doncs, un dels aspectes que caldrà acordar a partir del mes de gener són els serveis mínims, ja que molts dels funcionaris presten serveis essencials.

CONSTRUCCIONES
Y REPARACIONES
GONFER

Av. Salòria 77, baixos
25700 La Seu d'Urgell
Tel. 973 36 07 13 - 609 81 93 35

Som una constructora de La Seu d´Urgell amb més de 25 anys d´experiència.

Construccions i Reparacions Gonfer, SL. El que podem oferir són projectes complexos, és a dir, podem oferir tots els serveis que es precisen fonamentalment per al desenvolupament i execució de tot tipus d´Obres de Construcció de caràcter tant públic com privat. El nostre elevat grau de diversificació ens ha permès emprendre amb èxit obres en diferents camps com:

- Construcció, promoció i restauració d´immobles urbans.
- Construcció d´habitatges i edificis residencials.
- Construcció de naus comercials i oficines.
- Construcció d´instal·lacions industrials.
- Rehabilitació d´edificis.
- Urbanitzacions.
- Dipòsits d´aigua i portades d´aigua.
- Obra civil, camins rurals, carreteres, paviments, murs, xarxes, instal·lacions...
- Moviments de terres, excavacions...

Disposem de maquinària pròpia:

Camió <3500 kg, caixa oberta.
Camió >12000 kg, basculant.
Camió grua >12000 kg.
Camió <3500 kg basculant.
Compactador petit, compactador gran, excavadora giratòria mini, excavadora giratòria amb rodes gran, excavadora giratòria amb cadenes gran, retroexcavadora mixta, compressor, etc.

Disposem de personal qualificat:

Tècnic d´obra, cap d´obra, encarregat, oficial de 1a, peó i personal format.

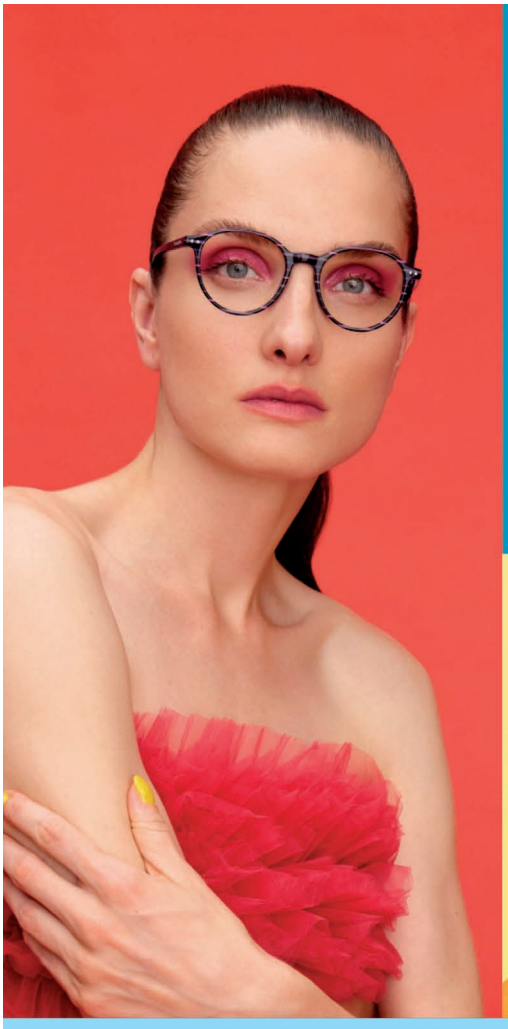

2 ULLERES DE MARCA

VIDRES ANTIREFLEXANTS INCOLOSOS

des de

9,95 € mes en 12 quotes

PULL&BEAR · Pepe Jeans LONDON · V&L VICTORIO & LUCCHINO · THELOOK · MANGO · CUSTO BARCELONA

OPTICALIA CENTRE VISIÓ GRUP

C/ Major - 85 — **La Seu D'Urgell** — **Tel : 973 35 46 10**

Cra. de Vic - 5 — **Manresa** — **Tel : 93 872 54 71**

Promoció vàlida de l'1-9-2022 al 31-12-2022. Les dues ulleres portaran lents amb la mateixa graduació; són lents bàsiques monofocals amb tractament antireflector. Graduacions compreses en els rangs d'estoc dels proveïdors de la línia de lents Vistasoft d'Opticalia. Els rangs són: esfera: +/- 4.00 diòptries; cilindre: +/- 2.00 diòptries. Les muntures es podran escollir entre una selecció de models exclusius d'Opticalia, seleccionats a l'establiment. Els productes sanitaris objecte d'aquesta promoció són conformes a les regulacions legals. ***Finançament: L'import total degut i el preu total a terminis és el mateix: 119,40 € (12 quotes de 9,95 €/mes). El preu d'adquisició al comptat i el preu finançat és el mateix: 119,40 €. Sense interessos, TAE 0%.** Subjecte a la seva prèvia aprovació, per a producte i client.

MSP

REPARACIÓ, VENDA I LLOGUER DE MAQUINÀRIA

MSP us desitja Bon Any Nou!

Servei tècnic oficial:

ABAC · STAYER · LAVOR · POWER PRODUCT GENERGY · OMEGA by Yaros · ARIENS

Ctra. de Montferrer s/n
25711 Montferrer

973 355 539

Info@msplaseu.cat

VOLS DESCOBRIR
LES OLORS
DE LA TARDOR?
Alpematic
Experiències Olfactives
T: 695 246 500 - SEU D'URGELL

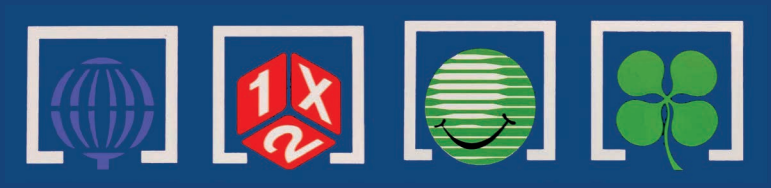

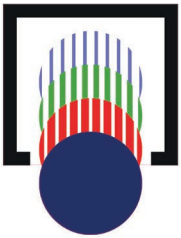

Loterías y Apuestas del Estado

ARA A CARLIN TENIM A LA TEVA DISPOSICIÓ TOTS ELS JOCS: PRIMITIVA, BONO LOTO, QUINIELA, EUROMILLONES, LOTERIA NACIONAL...

CARLiN®

HIPERPAPERERIA - OFIMARKET

Av. Salòria, 30 - 25700 La Seu d'Urgell
Tel.: 973 361 501 - tucarlinseu@gmail.com

CINEMES GUIU

4,50 €

DILLUNS
dia de l'espectador

Segueix-nos
per més informació
@cinemesguiu

Av. del Salòria 55 - La Seu d'Urgell
973 35 01 66

www.cinemesguiu.com

FARMÀCIA DE GUÀRDIA - LA SEU D'URGELL

Del 30 de desembre al 5 de gener

Farmàcia Guilanyà
Av. Guillem Graell, 16
973 355 891

OFERTA I DEMANDA

Treball

Cerquem dissenyador/a gràfic/a - assistent de marketing online i vendes. Es precisa coneixements de pack Adobe, marketing online i entorn web.
Es valorarà idiomes i vehicle propi. Enviar currículum a **lesmesures@gmail.com**

Es ven negoci molt cèntric amb bona clientela. Contacte: **973 352 144** (tardes)

Es ven llicència de taxi per jubilació. Tel. **619 389 454**

Persona amb ganes d'escoltar i voler aprendre l'ofici de mecànic amb l'extensa varietat de branques que comporta la mecànica del món industrial.
Contactar amb:
ribalaiga@ribalaiga.cat

Es precisa oficial de mecànic i planxista/pintor. Contactar amb: **ribalaiga@ribalaiga.cat**

Anuncia't
lesmesures@gmail.com

LES MESURES
REVISTA INFORMATIVA **DEL PIRINEU**

www.lesmesuresonline.es

PROPIETARI
JORDI SÁNCHEZ RODRÍGUEZ

DIRECCIÓ EDITORIAL
JORDI SÁNCHEZ RODRÍGUEZ

DISSENY I MAQUETACIÓ
LAURA PAL ORDEIG

IMPRESSIÓ
GOPRINTERS

ARXIU FOTOGRÀFIC
BEGO SOLDEVILA
Mª ROSA GRIMALDOS

DIPÒSIT LEGAL
L-325-2008

CONTACTE
Av. Guillem Graell 46-54
669 137 136
lesmesures@gmail.com

AMB LA COL·LABORACIÓ DESEINTERESSADA D'ENTITATS ESPORTIVES I CULTURALS DE L'ALT URGELL

LES MESURES NO ES FA RESPONSABLE DE LES OPINIONS I CONTINGUTS DELS COL·LABORADORS DE LA REVISTA

associació de mitjans d'informació i comunicació amic 25 anys

El Súper SANT ELOI ara és

Condis life

Fresquíssim i amb el millor preu

Ctra. General d'Espanya, s/n · AD600 Sant Julià de Lòria · Principat d'Andorra · santeloi.com

condis.es · condislife.com