

LES MESURES

REVISTA INFORMATIVA DEL PIRINEU

App



www.lesmesuresonline.es

Núm. 933. Del 27 de març al 2 d'abril de 2026

PROMO PRIMAVERA

Paga 5 mesos i estalvia't la matrícula

**I si portes un amic/ga,
pagueu dos mensualitats cadascun/a
i us estalvieu la matrícula**

**URBAN
SPORT**
La Seu



 973 35 16 82

Av. Guillem Graell, 54 - La Seu d'Urgell

 clínica dental
GRAELL

C/ Bisbe Iglesias Navarri n. 15, baixos, local 4

25700 La Seu d'Urgell · Lleida

 Tel. 973 35 18 60

contacte@clinicadentalgraell.com

www.clinicadentalgraell.com

**TREBALLEM
AMB MÚTUES**



URBAN SPORT LA SEU - PADEL CLUB & FITNESS

DILLUNS		DIMARTS		DIMECRES		DIJOUS		DIVENDRES	
07:00 a 08:15	JIU JITSU Sala 3	09:15 a 10:10	BODYPUMP Sala 1	07:00 a 08:15	JIU JITSU Sala 3	09:15 a 10:15	Hyrox Gym	09:15 a 10:00	BODYPUMP Sala 1
09:15 a 10:10	TRX/CORE Sala 1	10:00 a 10:55	ESQUEMA SANA Sala 1	09:15 a 10:00	GAC Sala 1	09:15 a 09:55	Pilates Barre Sala inici	10:00 a 10:55	Pilates Barre Sala inici
15:15 a 16:10	BODYPUMP Sala 1	15:15 a 16:10	Cycling Sala cycling	10:00 a 10:45	Pilates Sala 1	10:00 a 10:55	BODYBALANCE Sala 1	15:15 a 16:10	CIRCUIT FUNCIONAL Sala 1
15:15 a 16:10	Pilates Sala 3	17:00 a 18:00	Hyrox Gym	15:15 a 16:10	TRX Sala 1	15:15 a 16:10	BODYATTACK Sala 1	17:00 a 17:55	BODYBALANCE Sala 1
17:30 a 17:55	TREN SUPERIOR Sala 1	17:40 a 19:20	Kids Sala 3	16:45 a 17:25	STEP Sala 1	17:00 a 17:55	BODYPUMP HEAVY Sala 1	18:00 a 18:55	ZUMBA Kids Sala ballet
17:40 a 17:55	ABS Gym	18:00 a 18:45	BODYCOMBAT Sala cycling	17:30 a 17:50	ABS Gym	17:40 a 19:20	JIU JITSU Kids Sala 3	18:30 a 19:25	Cycling Sala cycling
18:00 a 18:55	BODYPUMP Sala 1	18:00 a 18:30	TRX Sala 1	17:30 a 18:00	HIIT Sala 1	18:00 a 18:55	Pilates Sala 1	18:30 a 18:50	ABS Gym
19:00 a 19:40	ESQUEMA SANA Sala 3	18:00 a 18:55	Pilates Barre Sala inici	18:00 a 18:55	Pilates Barre Sala inici	18:00 a 18:55	Cycling Sala cycling	19:00 a 19:55	ZUMBA PARTY Sala 1
19:00 a 19:55	TRX Sala 1	18:30 a 19:00	GAC Sala 1	18:00 a 18:45	URBAN FIT Sala 1	19:00 a 19:55	BODYPUMP Sala 1	19:00 a 20:00	Hyrox Gym
19:00 a 19:55	Cycling Sala cycling	18:45 a 19:30	BODYATTACK Sala cycling	18:00 a 19:00	Hyrox Gym	19:00 a 19:55	BODYATTACK Sala cycling		
20:00 a 20:55	Cycling Sala 2	19:00 a 19:25	ABS Gym	18:45 a 19:40	Pilates Sala 3	19:30 a 19:50	ABS Gym		
20:00 a 21:00	Hyrox Gym	19:00 a 19:55	BODYBALANCE Sala 1	19:00 a 19:55	BODYCOMBAT Sala cycling	19:45 a 20:45	Hyrox Gym		
20:00 a 21:25	JIU JITSU Sala 3	19:30 a 20:25	ZUMBA Sala inici	20:00 a 20:55	BODYPUMP HEAVY Sala 1	20:00 a 20:55	BODYBALANCE Sala 1		
		19:30 a 20:25	BOXA Sala 2	20:00 a 20:55	BOXA Sala 2	20:00 a 21:25	Cycling Sala cycling		
		19:30 a 20:25	Cycling Sala cycling	20:00 a 21:25	Cycling Sala cycling	20:00 a 21:25	JIU JITSU Sala 3		
		20:00 a 20:55	BODYPUMP Sala 1	20:00 a 21:25	JIU JITSU Sala 3	20:00 a 21:25	JIU JITSU Sala 3		
		20:00 a 21:25	JIU JITSU Sala 3	20:00 a 21:25	SALSA Sala 1				

Recordar reservar la teva activitat diàriament a l'APP



HORARI URBAN SPORT

De dilluns/lunes a divendres/viernes de 7:00 a 22:30 h
 Dissabte/sábado, diumenge/domingo i festius/festivos de 9:00 a 13:00 i 16:00 a 20:00

📞 973 35 16 82 / 629 94 02 06
 ✉ urbansportlaseu@gmail.com
 📍 Av. Guillem Graell 46



Més de 400 alumnes del Pirineu descobreixen el territori a través de la dansa tradicional en la nova edició del Projecte Dansa't

L'Escola Folk del Pirineu reprèn una nova edició del **Projecte Dansa't**, una iniciativa pedagògica i cultural consolidada que té com a objectiu principal apropar la cultura pirinenca a l'alumnat de primària mitjançant la dansa tradicional.

En aquesta edició 2025-2026, el projecte ha crescut fins a arribar a 18 escoles de l'Alt Urgell, el Pallars Jussà, el Pallars Sobirà i l'Alta Ribagorça.

La dansa com a eina de descoberta territorial

El Dansa't utilitza el moviment com a fil conductor per explorar la realitat del Pirineu: des de la seva orografia i serralades fins a les llengües que s'hi parlen i les músiques d'altres èpoques. Ballant, els infants no només coneixen el seu **entorn** i els **instrumentes** més representatius, sinó que també fomenten va-

lors de **respecte, estima pel territori** i **cohesió** amb els seus companys i mestres.

En aquesta edició, destaca l'ampliació del projecte cap a l'Alta Ribagorça, amb la incorporació de l'Escola Ribagorçana de Pont de Suert i tres centres de la ZER Alta Ribagorça (Barruera, Vilaller i Esplugu de Serra), sumant més d'una seixantena de nous alumnes a la iniciativa.

Arriba la segona edició de l'Emboscada: la marxa solidària d'Integra Pirineus

La Fundació Privada Integra Pirineus organitza l'**Emboscada**, una marxa solidària que se celebrarà el **diumenge 19 d'abril**. Aquesta fita esportiva transcorrerà per l'itinerari Forestal de les Moreres situat al Pla de les Forques (a l'antic camp de tir). El recorregut total suma 7,5 km i 350 m de desnivell i està pensada perquè **tothom la pugui fer al seu ritme**. A partir d'aquesta marxa volem donar més visibilitat al recorregut forestal que té per objectiu la **sensibilització ambiental** perquè les persones puguin conèixer de primera mà els efectes que té la gestió forestal sostenible.

Les inscripcions es poden fer a través de la pàgina web d'Integra Pirineus. Hi haurà **dues op-**



cions d'inscripcions: una general per totes aquelles persones que vulguin fer la marxa i una altra que es dirà dorsal solidària. Aquesta darrera anirà adreçada a persones que no vulguin participar en l'Emboscada però sí vulguin col·laborar

econòmicament amb aquesta aportació per Integra Pirineus. Ambdues inscripcions tenen un cost de 10 €. Les inscripcions es tancaran el dia **15 d'abril** a les 23:59 h. Amb aquesta iniciativa, Integra Pirineus reafirma el seu compromís amb la inclusió social, l'esport i la sostenibilitat ambiental, fent de l'Emboscada una cita imprescindible per als amants de la natura i l'activitat física en el medi natural.

Aquesta cursa comptarà amb el suport d'entitats i empreses que comparteixen aquest compromís i col·laboren amb Integra Pirineus per tirar endavant aquesta segona edició de l'Emboscada.



El conseller de Política Lingüística de la Generalitat de Catalunya inaugurarà aquest divendres el X Festival del Joc del Pirineu

La Seu d'Urgell es prepara per convertir-se, un any més, en l'epicentre del món lúdic amb la celebració del **X Festival del Joc del Pirineu**. Aquest divendres, 27 de març, el conseller de Política Lingüística de la Generalitat de Catalunya, **Francesc Xavier Vila**, encapçalarà els actes inaugurals d'aquesta edició especial del desè aniversari.

Inauguració oficial i premis

L'acte central d'obertura se celebrarà a les **19.30 hores al saló de plens de l'Ajuntament** de la Seu d'Urgell. Durant la cerimònia, es farà entrega del guardó Amiga del Joc, així com dels Premis Catalunya, reconeixent la tasca de persones i entitats en la difusió de la cultura del joc.

Prèviament, a les 18.00 hores, el conseller Vila, acompanyat per l'alcalde de la Seu, **Joan Barrera**, i altres autoritats, inaugurarà l'exposició dedicada a la figura d'**Elisabeth Magie**. Aquesta mostra vol reivindicar el llegat de Magie com la verdadera creadora del popular joc Monopoly, sovint oblidada per la història oficial.

Arrenca el 17è Circuit Fer, que aquest any s'estén cap al Solsonès

El passat diumenge dia 22 va començar la **17a edició del Cadí Circuit Fer** amb la tercera Embarrancada de Coll de Nargó, que dona el tret de sortida a la temporada de **curses de muntanya** que s'engloben sota el paraigua del Circuit Fer i que aquest any presenta algunes novetats. La principal serà l'estrena de **dues noves curses amigues** (no puntuables), una de les quals suposa l'entrada del Circuit Fer a la comarca del Solsonès, ja que la cursa de La Xafonada transcorrerà pel terme municipal d'Odèn ja a la tardor, el 10 d'octubre. L'altra cursa que s'incorpora al calen-

dari aquest any és La Mata-Sants, el 25 d'abril a Castellbò. Tenint en compte la implicació d'entitats locals i de voluntaris en l'organització del Circuit Fer i a una voluntat de no saturar el calendari, s'ha decidit limitar el circuit anual a **13 curses, 11 de les quals seran puntuables**. Això implica que cada any hi haurà dues curses que descansaran, i aquest 2026 no hi haurà edició de la Vertical Urgellet i de la Radikal Estana.

Pel que fa al **Circuit Fer petit** s'ha establert també un sistema de rotació per tal que totes les curses puguin anar oferint

aquesta categoria: aquest any els més petits podran participar a la Volta Peramola el 4 d'abril, a la Berén-Sant Quiri el 2 de maig, a l'Arruix@Vol el 31 de maig, a la Cursa del Pla el 20 de juny, a la Trobada d'Aristot el 2 d'agost i a La Foranca el 4 d'octubre. La resta de curses d'aquesta nova edició del Cadí Circuit Fer seran l'Escanyabocs el 6 de juny, la Vertical Prat el 5 de setembre, la Transfronterera el 20 de setembre i la mítica Marató de Boumort, que tancarà l'edició 2026 el 24 d'octubre.



EXPLOTACIONS FORESTALS ALT URGELL S.A.

- Bigueria raspallada.
- Fusta per a la construcció.
- Embalatge industrial.
- Tractaments de la fusta.
- Paletització.
- Serradura, escorça i estella.

Ap. Correu núm 71
25700 La Seu d'Urgell
Ctra. de Castellbò, 20
25711 Montferrer - Lleida
Tel.: 973 351 348 - Fax: 973 351 500
efausa@efausa.es



www.efausa.es



EL ARTE DEL RELATO BREVE:
"CURSO DE ESCRITURA CREATIVA"

La Seu d'Urgell Online o presencial Cursos de centros del 5 de marzo al 9 de abril de 2026

El arte del relato breve: "Curso de escritura creativa"

Los jueves del 5 de marzo al 9 de abril de 2026.

De 18:00 a 19:00 h. Curso presencial y online.

Preinscripción: del 9/02 al 26/02 Matrícula: del 27/02/ al 4/03 Importe: 20,00 euros



Tertúlia amb brúixola: Andorra en la literatura contemporània

La Seu d'Urgell Online o presencial Cursos de centros del 19 de febrero al 21 de mayo de 2026

Tertúlia amb brúixola. Cicle: Andorra en la literatura contemporània

Dirigida per Fabiola Sofia Masegosa. Obert el termini d'inscripció. Activitat gratuïta.

De 10:00 a 11:30 h. els dijous del 19 de febrer al 21 de març. Curs presencial i online.

Vive el mayor campus de Europa
Abierto 2º plazo de matrícula

Matricúlate



UNED BARRCELONA UNED DEVALA UNED MADRID

El plazo de matrícula para el segundo período es del 2 de febrero al 11 de marzo de 2026.

Consulta toda la información en www.uned.es



Edifici Centre Cultural de les Monges, 2, 2n planta, 25700 La Seu d'Urgell



973351619



info@seu-durgell.uned.es

<https://www.uned.es/universidad/centros/seu-durgell.html>



La Fundació PEUSA obre la convocatòria d'ajuts 2026 amb una dotació de fins a 50.000 € per impulsar projectes a l'Alt Pirineu i Aran

L'entitat reforça el seu compromís amb el territori prioritzant la innovació, l'emprenedoria i la retenció de talent en aquesta segona edició

La Fundació PEUSA obre aquest 23 de març la seva segona **convocatòria d'ajuts** adreçada a entitats de l'Alt Pirineu i Aran, amb una dotació màxima de **fins a 50.000 €**. Aquesta iniciativa consolida el compromís de l'entitat amb el desenvolupament sostenible i la cohesió territorial, donant suport a projectes amb impacte tecnològic, social, cultural, mediambiental i educatiu.

Un impuls al territori amb mirada de futur

En la present edició, la Fundació posa un accent especial en l'àmbit de l'**emprenedoria i la innovació tecnològica**, amb l'objectiu de promoure iniciatives capaces de generar oportunitats al territori i contribuir a la seva transformació. Aquesta aposta estratègica respon a la voluntat de retenir talent local,

facilitant que les persones emprenedores puguin desenvolupar els seus projectes al Pirineu. Alhora, la convocatòria manté el seu caràcter transversal, donant suport a iniciatives alineades amb les cinc àrees d'actuació de la Fundació, com a motors de desenvolupament local i impacte social.

L'Alt Urgell mostra la força del seu producte de proximitat a la Fira de Sant Josep de Mollerussa

La 153a edició de la **Fira de Sant Josep de Mollerussa** va tancar portes diumenge amb una destacada presència dels productors agroalimentaris de l'Alt Urgell, que hi van participar amb espais d'exposició, degustacions i demostracions dels seus productes. El certamen, celebrat del 19 al 22 de març al recinte firal de Mollerussa, és un

dels esdeveniments agraris més rellevants del país. Amb **240 expositors** distribuïts en 22.000 m², la fira posa un èmfasi especial en la promoció del sector agroalimentari i en la reivindicació de la sobirania alimentària com a repte estratègic de futur.

Els productors de l'Alt Urgell hi han participat en el marc del

programa **Gust de Lleida**, impulsat per la Diputació de Lleida. A l'estand comarcal, els visitants han pogut tastar els formatges de **Castell-Llebre** (Peramola) i **Mas d'Eroles** (Adrall), així com les especialitats a base de conill de la **Granja Canemar** (Bellesgar), tres exemples de la qualitat i diversitat de l'artesanía alimentària del territori.



Bar la Penya

☎ 632 976 336

Carrer comtat d'Urgell 1, La Seu d'Urgell

Horari: de dilluns a divendres
de 7 a 21 h
Dissabte de 8 a 21 h

📷 [barlapenya.26](https://www.instagram.com/barlapenya.26)



ALUMINI • VIDRE • PERSIANES

Finestres: Alumini - PVC -Fusta
Persianes: Enrotllables - Orientables
Vidres
Mampares de bany
Mosquiteres
Façanes d'alumini

La Seu d'Urgell
Lleida
M. 610 929 435
651 937 945
tecniatancaments@gmail.com

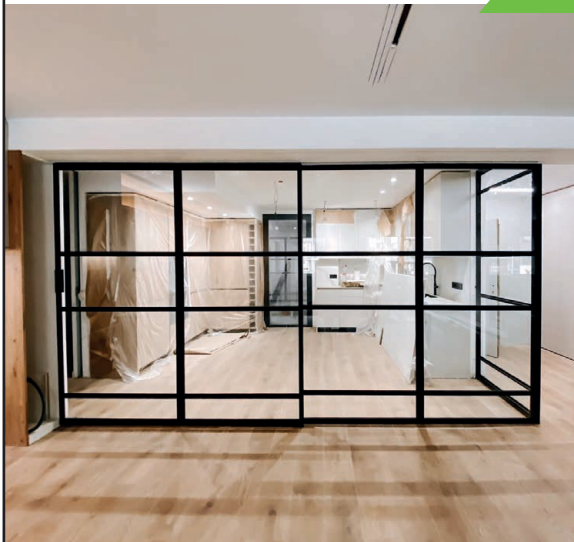

f @ Tecnia tancaments

CMP La Seu

La teva assegurança de moto en 2 minuts!

Descobreix la manera més àgil i senzilla de calcular la teva pòlissa



Escaneja el QR i calcula el preu!

Recordant el passat



JOSEP M. ESCLUSA ISUS / ACAU - Font: ESCLUSA

Diumenge de Rams anys seixanta. Els cantaires de l'escolania catedralícia «de mossèn Comes» i membres del capítol a la processó de la benedicció dels Rams.

Tot tipus de servei de
mecànica i pneumàtics

El teu TALLER
de CONFIANÇA

Més de 50 anys al vostre servei!

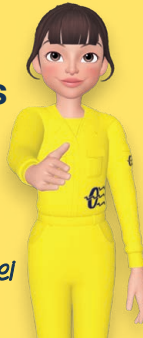

 PNEUMÀTICS
SEGRE

 973 36 00 76

Polígon Industrial La Seu - Carrer E, 18, 25710
La Seu d'Urgell, Lleida - pnesegre@gmail.com

I 
REBAIXES

US ESPEREM!

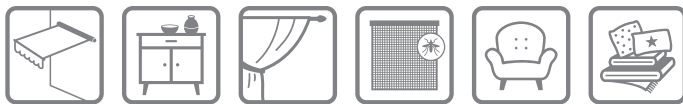

disseny
La Seu

C. Regència d'Urgell 14 - La Seu d'Urgell
Tel. 973 360 657 - disseny_laseu@hotmail.com

Segueix-nos:  [disseny_laseu](https://www.instagram.com/disseny_laseu)



Acord entre Compromís i Junts per aprovar el pressupost 2026 de l'Ajuntament de la Seu d'Urgell

L'Ajuntament de la Seu d'Urgell tiraria endavant els pressupostos municipals del 2026, després que el passat dilluns l'equip de govern (Compromís X la Seu) i el primer grup de l'oposició (Junts per la Seu) **van arribar a un acord per aprovar-los**. La ratificació dels nous comptes és previst que es dugui a terme al ple extraordinari que tindrà lloc aquest dijous, dia 26, a les 7 del vespre (quan aquesta edició de la revista ja estava tancada).

Les dues formacions es van reunir el passat dilluns a la sala de juntes per confirmar l'entesa. Des del govern municipal van destacar que el projecte de pressupost d'enguany "vol apostar pel futur de la ciutat, però alhora respon amb responsabilitat a les necessitats del present" i que s'ha dissenyat

"amb criteris de sostenibilitat econòmica, rigor en la despesa i prudència en la gestió dels recursos municipals", per "donar resposta al dia a dia de la ciutat". Entre les millores acordades pels dos grups, destaquen les relatives a **seguretat, neteja, manteniment i suport al teixit econòmic i esportiu**, a més de l'objectiu d'"aprofitar les oportunitats estratègiques que la Seu d'Urgell té al davant, sense incrementar el deute ni la pressió fiscal als ciutadans".

En nom de l'equip de govern l'alcalde, **Joan Barrera**, va manifestar que "la Seu d'Urgell viu un moment rellevant d'inversió pública per part de la Generalitat de Catalunya", que "pot marcar de manera significativa el futur de la ciutat", i que els anys vinents s'espera que això es tradueixi en la materialització de



"projectes estratègics que han de transformar equipaments, serveis, oportunitats i qualitat de vida per al conjunt de la ciutadania". Entre aquests grans projectes destaquen el nou **Hospital Comarcal** de l'Alt Urgell, la **residència de gent gran**, els més de **100 habitatges públics** de lloguer previstos a l'Horta del Valira i l'acabament de la construcció de l'**edifici d'INEFC**.

Prop d'una cinquantena d'habitatges iniciats a la Seu d'Urgell durant el 2025

Les dades de producció d'habitatge en valors absoluts indiquen que es va iniciar la construcció de 47 habitatges a la **Seu d'Urgell** durant el 2025, tot i que no se'n va acabar cap. A **Puigcerdà**, la xifra va ser de 31, el que representa un increment del 82% respecte al 2021. Mentrestant, tot i que a **Vielha i Mijaran** es van començar a construir 32 habitatges durant l'any passat, el volum ha estat un 26% menor a 2024.

A escala comarcal, l'**Alt Urgell** registra un augment de la producció, amb 82 habitatges iniciats durant el 2025. Pel que fa als habitatges acabats, el 2025 se'n van finalitzar 6, una xifra un 85,4% inferior a la registrada l'any anterior. En el cas del poc més d'un centenar d'habitatges iniciats a **la Cerdanya** el 2025, aquest volum suposa una davallada del 37,3% respecte del 2024. Pel que fa als habitatges acabats, el nombre va arribar

als 217 habitatges el 2025, xifra que suposa un increment del 53,9% respecte a l'any anterior. Finalment, la **Val d'Aran** registra 58 habitatges iniciats, el que representa una disminució del 31% respecte del 2024. Pel que fa als habitatges finalitzats, el 2025 van ser 38, xifra que suposa un increment del 26,7% respecte a l'any anterior.



**IMPRESSIÓ
OFFSET**



**IMPRESSIÓ
DIGITAL**



**IMPRESSIÓ
GRAN FORMAT**

+1.000 m² d'instal·lacions ■ Maquinària d'última generació

WWW.GOPRINTERS.ES

Polígon Industrial La Seu
Carrer D nau 6 A-B
25700 La Seu d'Urgell-Lleida

973 35 01 46

pedidos@goprinters.es

La teva **EMPRESA** equipada al **COMPLET**

*Tenim tots els subministraments
que la teva oficina necessita:*

- Papereria i material d'oficina
- Impressores i consumibles
- Higiene i neteja

Centralitza les compres, estalvia temps i gaudeix
d'avantatges exclusius per empreses.

CARLIN[®]
HIPERPAPELERIA - OFIMARKET - OFIMÀTICA

Av. Salòria, 30
25700 - La Seu d'Urgell
T.: 973 361 50
www.carlin.es



Quan a casa parlem... però no ens entenem

A casa parlem cada dia. Però parlar no sempre vol dir entendre'ns. De vegades, entre presses, cansament i emocions acumulades, les converses es converteixen en retrets, silencis o discussions que deixen una sensació de distància.

Comunicar no és el mateix que discutir: comunicar és compartir des de la calma, i discutir és reaccionar des de la defensa.

Quan això passa sovint, el problema no és la falta d'amor. Moltes vegades és la falta d'escolta real, ja que no escoltem per comprendre, sinó per respondre amb el que nosaltres sentim, pensem o volem. I entre interpretacions, expectatives i estrès acumulat, els malentesos creixen.

El conflicte, però, també pot ser una oportunitat. Sovint ens està mostrant alguna



cosa important: una necessitat que no s'ha dit, un límit que ningú ha expressat o una emoció que no ha trobat espai.

Quan baixem el ritme i ens atrevim a escoltar de veritat, la conversa canvia. Val la pena escoltar per comprendre i, alhora, parlar des de la calma, explicar què sentim sense retrets i donar espai a l'altre. Tot això converteix el conflicte en una situació que pot ser abordada sense de-

fugir-la i de la qual podem treure acords i bones solucions per a tothom.

I és en aquest clima de respecte on la família pot tornar a recordar una cosa essencial: que no es tracta de tenir raó, sinó de cuidar el vincle que ens uneix.



Martina Rubio
Life Coach
martinarubio.com



S.U.R.E.M
Servicio de Urgencias, Rescate
y Emergencias

**AMBULANCIAS, SERVICIO MÉDICO Y ASISTENCIA SANITARIA PRIVADA
PARA PARTICULARES, COMPAÑÍAS Y EVENTOS**

Tel. 973 042 044 - operaciones@surememergencias.com

OPTICALIA
CENTRE VISIÓ GRUP

Combinats

Emporta't

**DUES ULLERES,
PAGA'N UNES.**

Dues maneres de ser tu.

C/ Major - 85

C / Àngel Guimerà - 17

La Seu D'Urgell

Manresa

Tel : 973 35 46 10

Tel : 93 872 54 71



GRANS PREMIS T'ESPEREN CADA SETMANA

S★★★★★
STARS
— BINGO —



WWW.BINGOSTARS.AD

C. PRAT DE LA CREU N° 15-25. AD500 ANDORRA LA VELLA (PRINCIPAT D'ANDORRA)

Jugar sense control pot ser perjudicial. Quan deixes de divertir-te, el joc es converteix en perjudici. Si necessites ajuda, busca'n o consulta la pàgina web: +376 707030 / www.bingostars.ad

18



Tècnica en Nutrició i dietètica
 Naturòpata
 Reflexòloga
 Kinesiòloga
 Coach personal

Hores convingudes
 619 84 33 61

Plaça Codina, 1
 4^a 3^a

Rosa Rodríguez

CINEMES GUIU

Del 27 de març al 2 d'abril

Dilluns
5,50 €



Ds 28 / Dg 29
Di 30 / Dc 1 / Dj 2
 17.00 i 20.00 h
Dm 31 - 20.00 h



Ds 28 - 18.00 h
Dg 29 - 17.15 h
Dj 2 - 18.00 h



Ds 28 - 20.15 h
Dg 29 - 19.15 h
Di 30 - 20.15 h
Dm 31 - 20.15 h
Dc 1 - 18.00 h



Dc 1 - 20.15 h
Dj 2 - 20.15 h



Di 30
 18.00 h

Av. del Salòria 55 - La Seu d'Urgell
 973 35 01 66 - www.cinemesguiu.com

+ FARMÀCIA DE GUÀRDIA - LA SEU D'URGELL

Del 27 de març al 2 d'abril

Farmàcia Purgimon
 C. St. Joan Bta. La Salle, 52
 973 351 307

OFERTA I DEMANDA

Treball

Taller industrial de la Seu d'Urgell precisa incorporar **Mecànic amb experiència en mecànica general i electricista** amb coneixements de sistemes elèctrics i diagnosis. Es requereix persona responsable i ganes de treballar. Interessat trucar al tel. **676 330 368**

Es traspasa botiga de mobles i decoració a la Seu d'Urgell. Espai acollidor, amb exposició, magatzem i proveïdors consolidats. Oportunitat ideal per continuar un projecte actiu i en creixement. Si esteu interessats truqueu al **622 296 498**

Busquem persona amb ganes d'empendre i per atendre els nostres clients a la nostra botiga agrícola motor Tàrrega de la Seu d'Urgell, assessorament i serveis. Per tota la zona de la comarca i rodalies. Contacte: **669 724 661**

**Compres?
 Vens?**



Aquest és el teu espai...

Anuncia't
lesmesures@gmail.com

LES MESURES

REVISTA INFORMATIVA DEL PIRINEU

www.lesmesuresonline.es

PROPIETARI
 JORDI SÁNCHEZ RODRÍGUEZ

DIRECCIÓ EDITORIAL
 JORDI SÁNCHEZ RODRÍGUEZ

DISSENY I MAQUETACIÓ
 LAURA PAL ORDEIG

IMPRESSIÓ
 GOPRINTERS

ARXIU FOTOGRÀFIC
 Del llibre: *L'Abans*.
Recull Gràfic de la Seu d'Urgell 1879-1974.

DIPÒSIT LEGAL
 L-325-2008

CONTACTE
 Av. Guillem Graell 46-54
 669 137 136
lesmesures@gmail.com

AMB LA COL-LABORACIÓ DESEINTERESSADA D'ENTITATS ESPORTIVES I CULTURALS DE L'ALT URGELL

LES MESURES NO ES FA RESPONSABLE DE LES OPINIONS I CONTINGUTS DELS COL-LABORADORS DE LA REVISTA

amic associació de mitjans d'informació i comunicació



El Súper **SANT ELOI**  ara és

 **Condis** *life*

*Fresquíssim
i amb el
millor preu*



Ctra. General d'Espanya, s/n · AD600 Sant Julià de Lòria · Principat d'Andorra · santeloi.com

condis.es · condislife.com

