

LES MESURES

REVISTA INFORMATIVA DEL PIRINEU

App



www.lesmesuresonline.es

Núm. 936. Del 24 al 30 d'abril de 2026



ÁMBAR

ERIC PEREZ

HAIR SALON





— PERRUQUERIA UNISEX —

Som especialistes en colorimetria

Spa capil·lar • Allisats orgànics

Et preparem per a esdeveniments i ocasions especials

  617 17 59 51

C. Major 67 - La Seu d'Urgell

 [ericperez.hair](https://www.instagram.com/ericperez.hair)

ESTADES PÀDEL I MULTIESPORTIVES

URBAN SPORT LA SEU

EDATS: De 5 a 16 anys

DATES: 7 torns setmanals del 29 de juny al 14 d'agost

LLOC: Urban Sport La Seu

HORARI: De 9:00 a 13:00h

PREU: Socis: 68€ / No Socis: 78€

INSCRIPCIÓ: Presencial a la recepció.

Mail: urbansportlaseu@gmail.com

ORGANITZA: Urban Sport La Seu

+INFO: Trucar al telèfon 629 94 02 06



Infants
i joves

URBAN
SPORT
La Seu

Av. Guillem Graell, 54 - La Seu d'Urgell - 973 35 16 82 - urbansportlaseu@gmail.com



CAMPUS CICLISME BTT

URBAN SPORT LA SEU

EDATS: De 6 a 12 anys

DATES: Del 13 al 17 de juliol

LLOC: Urban Sport La Seu

HORARI: De 9:00 a 13:00h

INSCRIPCIÓ: Presencial a la recepció.

Mail: urbansportlaseu@gmail.com

PREU: Socis: 100€ / No Socis: 120€

INSCRIPCIÓ: Escola de Ciclisme Urban Sport La Seu

+INFO: Trucar al telèfon 629 94 02 06



Infants
i joves



Escola de Ciclisme
URBAN SPORT
La Seu

Av. Guillem Graell, 54 - La Seu d'Urgell - 973 35 16 82 - urbansportlaseu@gmail.com



SANT
JORDI
2026

SANTJORDI.GENCAT.CAT

FLAMES D'AMOR

SANT JORDI ENS FA MILLORS

 Generalitat
de Catalunya

El Govern de
Tothom



L'Ajuntament de la Seu d'Urgell aprova les noves bases reguladores de les subvencions a clubs esportius

El ple de l'Ajuntament de la Seu d'Urgell ha aprovat recentment les noves bases que regularan la concessió de subvencions per a **clubs esportius** del municipi. Aquest nou marc normatiu, redactat pel Servei Municipal

d'Esports, té com a finalitat principal **donar suport a les entitats** per cobrir les seves despeses ordinàries de funcionament.

Aquestes ajudes es concediran mitjançant el procediment de

concurrència competitiva, garantint l'atorgament a totes aquelles entitats que compleixin els requisits fixats, sempre que hi hagi crèdit pressupostari suficient.

El ple del Consell Comarcal aprova l'ingrés del fons documental de PEUSA a l'Arxiu Comarcal

El ple del Consell Comarcal de l'Alt Urgell va aprovar per unanimitat el passat dijous 16 d'abril en sessió ordinària la cessió del fons de l'empresa PEUSA a l'Arxiu Comarcal. Es tracta, tal com es descriu en l'informe del director de l'Arxiu, **Julio Quílez**, de la documentació "d'una empresa centenària que ha condicionat el subministrament elèctric de la Seu d'Urgell, de l'Alt Urgell i d'una part de la Cerdanya que ultrapassa l'interès merament corporatiu i té una clara dimensió pública, ja que informa de l'arribada de la llum a la Seu, l'extensió de les xarxes, la relació amb els ajuntaments i

els consumidors, l'aprofitament elèctric del riu Valira, la modernització del teixit econòmic i, en època recent, la transició energètica, l'autoconsum i la mobilitat elèctrica". El fons està integrat per documentació molt diversa, des de llibres d'actes a expedients d'obres i instal·lacions, plànols, contractes, correspondència, fotografies i campanyes de comunicació, entre d'altres. Un cop es formalitzi el seu ingrés a l'Arxiu, la documentació serà inventariada, indexada i digitalitzada i, en paraules del director de l'Arxiu, suposarà "una font de primer ordre per a estudis d'història

empresarial, de la tecnologia, del treball, del paisatge i del patrimoni industrial", i permetrà "reconstruir una història local de l'energia difícilment documentable per altres vies". La presidenta del Consell Comarcal, **Josefina Lladós**, va remarcar el valor i la transcendència de la decisió de PEUSA de cedir la seva documentació històrica a l'Arxiu Comarcal "ja que demostra d'una banda la sensibilitat de voler preservar la seva història centenària i alhora la generositat de posar-la a l'abast de la societat".



Poïgon Industrial de la Seu,
carrer E parcel·la núm 13, nau 4
25700 - La Seu d'Urgell - Lleida
T. 639 354 636 - 636 095 680
gramacolaseu@gmail.com

Tot tipus de treballs amb marbres, granits,
silestone, porcellànics i pedres naturals
taulells de cuina • escales • paviments • làpides • panteons



GRAMACO
MARBRE · GRANIT · SILESTONE

CMP La Seu

La teva assegurança de moto en 2 minuts!

Descobreix la manera més àgil i senzilla de calcular la teva pòlissa



Escaneja el QR i calcula el preu!

CMP Asesoramiento y Mediación, Correduría de Seguros, CIF B-25351156, con domicilio social en la calle Serra de Prades, 4 - 6, 1ª Planta, 25006 - Lleida, inscrita en el registro especial de corredurías con la clave J-1891



Tel. 973 350 618
C/ Josep de Calassanç 5
La Seu d'Urgell

Horari:
De dilluns a divendres
de 8 a 15 h
Dissabtes de 8 a 14 h



Tot tipus de servei de
mecànica i pneumàtics

El teu TALLER
de CONFIANÇA

Més de 50 anys al vostre servei

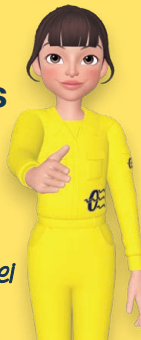

**PNEUMÀTICS
SEGRE**

 973 36 00 76

Polígon Industrial La Seu - Carrer E, 18, 25710
La Seu d'Urgell, Lleida - pnesegre@gmail.com



La Seu d'Urgell presentarà el nou Pla de Barris de Catalunya 2026-2030 amb una inversió de 12,5 milions d'euros

L'Ajuntament de la Seu d'Urgell convida a tota la ciutadania i als mitjans de comunicació a la presentació oficial del Pla de Barris de Catalunya 2026-2030. Aquest programa, impulsat pel Govern de la Generalitat, té com a objectiu la **transformació i l'impuls** dels centres històrics i barris en situació de vulnerabilitat.

Val a recordar que la Seu ha estat una de les 20 ciutats catalanes seleccionades en la primera convocatòria del Pla. La proposta de l'Ajuntament busca **revitalitzar el centre històric i el centre** de la ciutat per aconseguir més dinamisme econòmic, més vida als carrers i una major cohesió social.

Detalls de la inversió

El projecte suposa una fita històrica per al municipi amb una dotació econòmica amb una inversió total de 12,5 milions d'euros, i una subvenció directa de gairebé 9 milions d'euros provinents de la Generalitat de Catalunya.

L'Alt Urgell presenta el nou Pla Comarcal de Foment de la Lectura 2026-2030 per consolidar la lectura com a eina de cohesió social

La Biblioteca Sant Agustí de la Seu d'Urgell ha acollit recentment la presentació de la memòria del Pla Comarcal de **Foment de la Lectura de l'Alt Urgell** per al període 2026-2030. La presentació ha anat a càrrec de la vicepresidenta del Consell

Comarcal, **Carme Espuga**, i l'alcalde de la Seu, **Joan Barrera**, acompanyats per la directora de la biblioteca, **Lourdes Esteve**, i la tècnica de Cultura del Consell, **Pilar Aláez**. Aquest ambiciós projecte, que compta amb la col·laboració de l'Ajuntament

de la Seu, el Consell Comarcal de l'Alt Urgell i la Generalitat de Catalunya, es postula com un eix estratègic per garantir l'accés equitatiu a la cultura i reforçar el paper de la biblioteca com a servei públic de proximitat.

L'alcalde de la Seu d'Urgell inaugura el 2n Congrés de Càmpings de Catalunya que se celebra a la capital de l'Alt Urgell

L'alcalde de la Seu d'Urgell, **Joan Barrera**, va inaugurar el passat dijous 16 d'abril el 2n Congrés de Càmpings de Catalunya, que aplega més de 300 professionals, experts i representants institucionals a l'Hotel

El Castell de Ciutat. L'alcalde Barrera va manifestar en la seva intervenció que "acollir aquest congrés a la Seu és una oportunitat per posar en valor un turisme arrelat a la natura, sostenible i amb identitat pròpia. Com a

ciutat de muntanya, sabem que el futur passa per fer compatible el creixement econòmic amb la preservació i la qualitat de vida".



Polígon industrial La Seu c/d n.11
25700 La Seu d'Urgell
T. 973 350 182 - F. 973 353 402
E-mail: fustes@grauigrau.com

La Cerdanya de totes i tots

Per continuar avançant junts i fer créixer el país sense deixar ningú enrere, treballem arreu del territori.

Aquest dissabte, 25 d'abril,
ens trobaràs a la **Fira de Primavera de Puigcerdà.**

Allà, compartirem amb tu els projectes que volem impulsar a la Cerdanya.

T'hi esperem!



Recordant el passat



J. ANTONIO OROMI / Fons CONSOL GALLART

Garatge i despatx de la Hispano Urgelense a la plaça de Catalunya, anys deu del segle XX



Cal Pelut
PERRUQUERIA CANINA

i també disposem
d'un AUTOSERVEI per
rentar el teu pelut



C/ Major 87 - La Seu d'Urgell (Lleida)

 Cal.Pelut



Bar la Penya

 632 976 336

Carrer comtat d'Urgell 1, La Seu d'Urgell

Horari: de dilluns a divendres

de 7 a 21 h

Dissabte de 8 a 21 h

 barlapenya.26



NOVETATS EN TÈXTILS

Infinites combinacions per crear
ambients frescos i acollidors



disseny
La Seu

C. Regència d'Urgell 14 - La Seu d'Urgell
Tel. 973 360 657 - disseny_laseu@hotmail.com

Segueix-nos:  [disseny_laseu](https://www.instagram.com/disseny_laseu)



Es presenta el sisè Festival de Senderisme Camina Pirineus-Alt Urgell

El passat dilluns es va presentar al Consell Comarcal de l'Alt Urgell el VI Festival de Senderisme Camina Pirineus – Alt Urgell, en un acte que va comptar amb la participació de la vicepresidenta de Promoció Econòmica i Desenvolupament del Consell Comarcal, **Carme Espuga** i les tècniques de Turisme del Consell Comarcal i de l'Ajuntament

de la Seu d'Urgell. L'edició d'enguany tindrà lloc **del 12 al 14 de juny** i forma part dels Festivals de Senderisme dels Pirineus, una iniciativa que va impulsar IDADA ara fa onze anys, que s'estén per totes les comarques pirinenques i que combina rutes a peu amb activitats culturals i gastronòmiques en entorns naturals privilegiats.

La proposta de l'Alt Urgell per aquest any aposta per l'experiència sensorial i la descoberta de l'entorn des d'una mirada integradora i sostenible. La programació inclou **sortides singulars i exclusives** acompanyades per tècnics i professionals locals, i uneix natura, patrimoni i gastronomia.

La Síndica Municipal de Greuges de la Seu d'Urgell augmenta les seves actuacions fins a les 73 durant l'any 2025



La Síndica Municipal de Greuges de la Seu d'Urgell, **Anna Martí**, ha tancat l'exercici de 2025 amb un total de 73 actuacions, dada que referma la **tendència a l'alça** de l'activitat de la institució en comparació amb les 67 actuacions registrades l'any anterior. Aquestes intervencions s'han dividit en **45 queixes** (6 de les quals provenen de veïns

d'altres municipis de la comarca) i **28 consultes** o assessoraments. La Síndica ha explicat en la presentació d'aquesta memòria que tant les queixes com les consultes "han evolucionat molt, evolucionat en el sentit que, en els anys anteriors, eren queixes molt simples basades, doncs, en el tema de les defecacions de gossos, i la brutícia que provo-

caven els coloms a la via pública, temes de poca contundència". "En canvi ara, cada vegada la gent s'adreça més a la Síndica amb temes que són molt més complicats i conflictius com recull aquesta memòria, i alguns temes no es poden admetre perquè hi ha condicionants que ens limiten", ha remarcat Anna Martí.

De Bona Gana
Restaurant & Esmorzars

- Tenim sempre menú del dia, amb molta varietat de plats.
- Fem esmorzars de forquilla
- Menús tancats per reserves per a colles.

Tel. 621298825  

Av. Guillem Graell, 36 - La Seu d'Urgell

Horari:

Oberts tots els dies de 8 a 16 h.
Divendres i dissabte de 20 a 23 h.
Dissabte i diumenge de 8 a 16,30 h.
Dies festius obrim també per la nit.

**MENÚ MIGDIA
ENTRE SETMANA**

Menú **16,90 €**
Mig menú **11,50 €**

**MENÚ NIT, CAPS DE
SETMANA I FESTIUS**

Menú **21,90 €**
Mig menú **15 €**

MAC

Ambients
singulars

Mobles Farràs • Carrer Major, 50 • La Seu d'Urgell • Tel. 973 350 127

macambients.com



**IMPRESSIÓ
OFFSET**



**IMPRESSIÓ
DIGITAL**



**IMPRESSIÓ
GRAN FORMAT**

+1.000 m² d'instal·lacions ■ Maquinària d'última generació

WWW.GOPRINTERS.ES

Polígon Industrial La Seu
Carrer D nau 6 A-B
25700 La Seu d'Urgell-Lleida

973 35 01 46

pedidos@goprinters.es

La teva **EMPRESA** equipada al **COMPLET**

*Tenim tots els subministraments
que la teva oficina necessita:*

- Papereria i material d'oficina
- Impressores i consumibles
- Higiene i neteja

Centralitza les compres, estalvia temps i gaudeix
d'avantatges exclusius per empreses.

CARLIN[®]
HIPERPAPELERIA - OFIMARKET - OFIMÀTICA

Av. Salòria, 30
25700 - La Seu d'Urgell
T.: 973 361 50
www.carlin.es



Quan decidir es fa difícil

Hi ha decisions que no es prenen fàcilment. Donen voltes al cap, generen dubtes i ens deixen en un punt d'incertesa que desgasta. **I si m'equivoco?** I si perdo alguna cosa important?

Decidir no sempre és només escollir. Sovint és **enfrentar-nos a por**: al canvi, al judici, a decebre. I enmig d'aquest soroll, és fàcil desconnectar-nos del que realment volem i necessitem.

Prendre decisions amb claredat no vol dir tenir-ho tot resolt. Vol dir estar connectada amb tu. Amb el que és important, amb el que valores, amb el moment vital en què ets. També vol dir recon-

nectar amb els recursos interns que ja tens, aquells que et permetran sostenir la decisió i afrontar els reptes que vinguin amb més confiança en tu mateixa.

Quan estem cansades o desbordades, la confusió augmenta. Podem confondre por amb intuïció, urgència amb necessitat. Per això, abans de decidir, sovint el més important és **parar i tornar a l'equilibri intern**.

Quan ho fas, alguna cosa canvia. La decisió no desapareix, però es simplifica. Ja no decideixes des de la por, sinó des d'un lloc més serè i coherent.

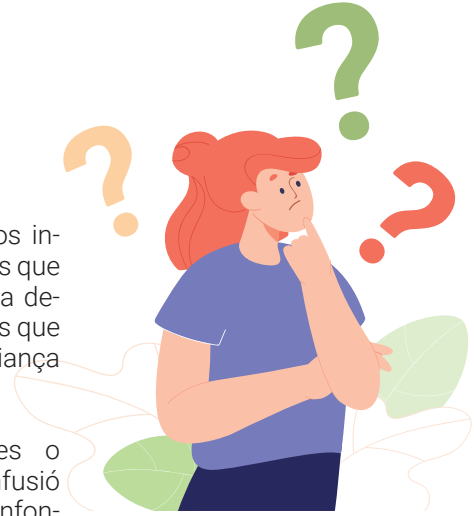

I potser no es tracta de trobar la decisió perfecta, sinó de trobar aquella que, avui, se sent més teva.



Martina Rubio
Life Coach
martinarubio.com



S.U.R.E.M

**Servicio de Urgencias, Rescate
y Emergencias**

**AMBULANCIAS, SERVICIO MÉDICO Y ASISTENCIA SANITARIA PRIVADA
PARA PARTICULARES, COMPAÑÍAS Y EVENTOS**

Tel. 973 042 044 - operaciones@surememergencias.com



**Avantatjoses descomptes en audiòfons,
des dels més bàsics, fins als d'última generació**

El teu audiòfon recarregable

DES DE

49 € / mes

Promoció vàlida des del
26/01/2026 fins al 30/04/2026

- Sense paperassa
- Sense interessos
- Només D.N.I.
- Així de fàcil

Emma Ustrell - Audioprotesista Diplomada

OPTICALIA

CENTRE VISIÓ GRUP

C/ Major - 85

C / Àngel Guimerà - 17

La Seu D'Urgell

Manresa

Tel : 973 35 46 10

Tel : 93 872 54 71



GRANS PREMIS T'ESPEREN CADA SETMANA

S★★★★★
STARS
—BINGO—



WWW.BINGOSTARS.AD

C. PRAT DE LA CREU N° 15-25. AD500 ANDORRA LA VELLA (PRINCIPAT D'ANDORRA)

Jugar sense control pot ser perjudicial. Quan deixes de divertir-te, el joc es converteix en addicció. Si necessites ajuda, busca'n o consulta la pàgina web: +376 707030 / www.bingostars.ad

18



Tècnica en Nutrició i dietètica
 Naturòpata
 Reflexòloga
 Kinesiòloga
 Coach personal

Hores convingudes
619 84 33 61

Plaça Codina, 1
4^a 3^a

Rosa Rodríguez



5.50 €

DILLUNS
dia de l'espectador

Segueix-nos per més informació

 @cinemesguiu

Av. del Salòria 55 - La Seu d'Urgell
973 35 01 66

www.cinemesguiu.com



FARMÀCIA DE GUÀRDIA - LA SEU D'URGELL

Del 24 al 30 d'abril

Farmàcia Marsinyach
C. Major, 34
973 350 120

OFERTA I DEMANDA



Treball

Taller industrial de la Seu d'Urgell precisa incorporar **Mecànic amb experiència en mecànica general i electricista** amb coneixements de sistemes elèctrics i diagnosis. Es requereix persona responsable i ganes de treballar. Interessat trucar al tel. **676 330 368**

Es traspasa botiga de mobles i decoració a la Seu d'Urgell. Espai acollidor, amb exposició, magatzem i proveïdors consolidats. Oportunitat ideal per continuar un projecte actiu i en creixement. Si esteu interessats truqueu al **622 296 498**

Busquem persona amb ganes d'empendre i per atendre els nostres clients a la nostra botiga agrícola motor Tàrrega de la Seu d'Urgell, assessorament i serveis. Per tota la zona de la comarca i rodalies. Contacte: **669 724 661**

**Compres?
Vens?**



Aquest és el teu espai...

Anuncia't
lesmesures@gmail.com

LES **MESURES**

REVISTA INFORMATIVA DEL PIRINEU

www.lesmesuresonline.es

PROPIETARI
JORDI SÁNCHEZ RODRÍGUEZ

DIRECCIÓ EDITORIAL
JORDI SÁNCHEZ RODRÍGUEZ

DISSENY I MAQUETACIÓ
LAURA PAL ORDEIG

IMPRESSIÓ
GOPRINTERS

ARXIU FOTOGRÀFIC
Del llibre: *L'Abans*.
Recull Gràfic de la Seu d'Urgell 1879-1974.

DIPÒSIT LEGAL
L-325-2008

CONTACTE
Av. Guillem Graell 46-54
669 137 136
lesmesures@gmail.com

AMB LA COL-LABORACIÓ DESEINTERESSADA D'ENTITATS ESPORTIVES I CULTURALS DE L'ALT URGELL

LES MESURES NO ES FA RESPONSABLE DE LES OPINIONS I CONTINGUTS DELS COL-LABORADORS DE LA REVISTA



amic associació de mitjans d'informació i comunicació



El Súper **SANT ELOI**  ara és

 **Condis** *life*

*Fresquíssim
i amb el
millor preu*



Ctra. General d'Espanya, s/n · AD600 Sant Julià de Lòria · Principat d'Andorra · santeloi.com

condis.es · condislife.com

