

LES MESURES

REVISTA INFORMATIVA DEL PIRINEU

App



www.lesmesuresonline.es

Núm. 940. Del 22 al 28 de maig de 2026

ESTADES PÀDEL I MULTIESPORTIVES

URBAN SPORT LA SEU

URBAN
SPORT
La Seu

- EDATS:**
De 5 a 16 anys
- DATES:**
7 torns setmanals del
29 de juny al 14 d'agost
- LLOC:**
Urban Sport La Seu
- HORARI:**
De 9:00 a 13:00h
- PREU:**
Socis: 68€ / No Socis: 78€
- INSCRIPCIÓ:**
Presencial a la recepció.
- MAIL:**
urbansportlaseu@gmail.com
- ORGANITZA:**
Urban Sport La Seu
- INFO:**
Trucar al telèfon 629 94 02 06



MULTIESPORT



DIVERSIÓ



PISCINA



INFANTS
I JOVES

ESPORT, DIVERSIÓ
I AMISTAT!

Av. Guillem Graell, 54
La Seu d'Urgell

973 35 16 82

urbansportlaseu@gmail.com



clínica dental
GRAELL

C/ Bisbe Iglesias Navarri n. 15, baixos, local 4
25700 La Seu d'Urgell · Lleida
Tel. 973 35 18 60
contacte@clinicadentalgraell.com
www.clinicadentalgraell.com

TREBALLEM
AMB MÚTUES





ESTADES PÀDEL MIGDIA



Setmana del
8 de juny



Setmana del
15 de juny



Lloc:

Pistes pàdel
de La Salle



Horari:

De 15 a 17 h



Edats:

De 6 a 15 anys



Preus:

1 torn: 50 €

2 torns: 70 €



Inscripcions a la
recepció del club

Av. Guillem Graell, 54
La Seu d'Urgell
973 35 16 82
urbansportlaseu@gmail.com

RAÓ #7.950.324 MARINA

“Tornar a casa
tranquil·la
sigui l’hora
que sigui”

TENIM

8 MILIONS
DE RAONS
per disposar
d’un finançament
propi

I ARA

4.686
MILIONS
D’EUROS MÉS
per arribar
on volem arribar

gen.cat/noumodeldefinançament



Generalitat
de Catalunya

El Govern de
Tothom!!!



L'Ajuntament de la Seu d'Urgell modernitza els ajuts als autònoms per fomentar un teixit econòmic més sòlid i innovador

L'Ajuntament de la Seu d'Urgell ha impulsat una actualització substancial de les bases reguladores per a la concessió de subvencions a persones treballadores autònomes. Després de cinc anys de vigència de les anteriors bases de 2021, el consistori fa un pas endavant per adaptar-se al context econòmic actual i garantir una major seguretat jurídica, equitat i transparència.

L'alcalde de la Seu, **Joan Barre-ra**, explica al respecte que "estem davant d'un canvi de filosofia necessari: passem d'un ajut assistencial a un instrument real de política econòmica local que premia la innovació i el compromís amb la nostra ciutat".

Les noves bases de 2026 incorporen canvis rellevants per fer els ajudes més justos i eficaços:

- **Vinculació del negoci al municipi:** A diferència del 2021, s'elimina el requisit d'empadronament, que era jurídicament vulnerable, i se substitueix per la radicació del domicili fiscal o local a la Seu d'Urgell. Per tant, qualsevol persona de la comarca de l'Alt Urgell o de qualsevol altre municipi, podrà obtenir aquesta subvenció sempre i quan el negoci estigui radicat a la Seu d'Urgell.

- **Aposta per la igualtat i el jovent:** Es mantenen els imports base (1.200 € per a desocupats i 600 € per a parcials) però s'in-

trodueixen complements de 200 € per a dones i 200 € per a joves menors de 35 anys, acumulables fins a 400 € extra.

- **Consolidació de l'activitat:** Per garantir que els projectes tinguin continuïtat, s'exigeix un mínim de 6 mesos d'alta ininterrompuda al RETA per accedir a la subvenció.

- **Transparència en l'adjudicació:** Es passa del sistema de 'concessió directa' a la concurrència competitiva amb un barem de 100 punts que valora la creació d'ocupació, la sostenibilitat i el caràcter estratègic del sector.

La Seu d'Urgell acull la jornada 'Educació per a la llibertat' amb Open Arms

L'Ajuntament de la Seu d'Urgell, a través de les àrees de Solidaritat i Cooperació i d'Educació, en el marc del Pla Educatiu d'Entorn, organitza el pròxim **divendres 22 de maig** una jornada de sensibilització sota el títol '**Educació per a la llibertat**'. L'acte comptarà amb la participació

de membres de l'ONG **Open Arms**, amb l'objectiu d'apropar a la ciutadania la realitat de les rutes migratòries i la crisi humanitària global.

"Aquesta iniciativa, s'emmarca en la voluntat de l'Àrea de Solidaritat i Cooperació de l'Ajunta-

ment de la Seu per esdevenir un altaveu per a la denúncia de les desigualtats i un espai de reflexió sobre la tasca humanitària que l'ONG Open Arms realitza en diversos àmbits", manifesta el regidor de Solidaritat i Cooperació **Jordi Mas**.



Poïgon Industrial de la Seu,
carrer E parcel·la núm 13, nau 4
25700 - La Seu d'Urgell - Lleida
T. 639 354 636 - 636 095 680
gramacolaseu@gmail.com

Tot tipus de treballs amb marbres, granits,
silestone, porcellànics i pedres naturals
taulells de cuina • escales • paviments • làpides • panteons

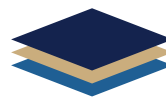

GRAMACO
MARBRE · GRANIT · SILESTONE

L'energia ni es crea ni es destrueix, es guarda a casa.



ACONSEGUEIX
150 €
de descompte*



Bateries d'emmagatzematge

Tota la teva energia, al teu ritme

Ara pots aprofitar al màxim tota l'energia neta que generen les teves plaques amb la nostra instal·lació de bateries.

Gaudeix dels teus excedents quan tu vulguis, sense límits horaris, i guanya confort.

Som la teva instal·ladora de confiança, perquè ens mou el teu benestar.

*Els pressupostos signats en aquesta promoció tindran un descompte de 150 € per a clients amb contracte actiu o amb una instal·lació d'autoconsum realitzada amb Hidroelèctrica del Valira, SL o Instalvilana, SL. Descompte aplicat a la factura associada al pressupost. Promoció vàlida fins al 30/06/2026 segons les Condicions Generals de Contractació de PEUSA.

peusa.org

PEUSA
Ens mou el teu benestar



PEUSA formalitza la cessió del seu fons documental a l'Arxiu Comarcal de l'Alt Urgell

El fons empresarial, integrat per gairebé 3 50 metres lineals de documentació històrica, és dels més voluminosos de Catalunya i es troba entre els 8 cronològicament més antics

El passat dilluns, **18 de maig**, es va formalitzar la cessió del fons documental de PEUSA a l'Arxiu Comarcal de l'Alt Urgell, gestionat pel Consell Comarcal de l'Alt Urgell. L'acord garanteix la preservació, conservació i accés d'un conjunt documental de gran valor històric vinculat a la producció, distribució i comercialització d'energia elèctrica a la comarca al llarg de més d'un segle.

El fons documental **reuneix 346,5 metres lineals de documentació històrica** i inclou plànols, dibuixos tècnics, factures, expedients d'obres i instal·lacions, documentació comptable, fotografies i altra documentació tècnica i administrativa generada per l'activitat de l'empresa des dels seus inicis. Per la seva dimensió i valor, en relació amb altres fons comercials i in-

dustrials de l'Arxiu Nacional de Catalunya i de l'Arxiu Comarcal del Vallès Occidental, que inclou els grans centres fabrils de Sabadell i Terrassa, el fons de PEUSA **ocupa el primer lloc en metres lineals**, i es troba entre els 8 cronològicament més antics.

La Seu d'Urgell renova l'enllumenat públic combinant eficiència tecnològica i identitat històrica

L'Ajuntament de la Seu d'Urgell ha completat una ambiciosa actuació de renovació de l'enllumenat públic en diversos punts de la ciutat. Aquesta intervenció no només modernitza les infraestructures existents, sinó que ho fa sota criteris de sostenibilitat, eficiència energètica i recuperació del paisatge lumínic tradicional.

Als barris de **Sant Antoni, Sant Pere i Poble-sec**, la renovació ha apostat per la recuperació del característic color taronja/ambre de les antigues bombetes, però evolucionant cap a la tecnologia LED d'última generació. Fins fa poc, era tècnicament complex combinar aquesta calidesa visual amb la màxima eficiència, però els nous equips instal·lats permeten:

- **Protecció del cel nocturn:** Reducció dràstica de la contaminació lumínica.
- **Visibilitat òptima:** Es manté la màxima potència lumínica per a la seguretat ciutadana.
- **Estalvi energètic:** Reducció del consum real i de la petjada de carboni del municipi.



Polígon industrial La Seu c/d n.11
25700 La Seu d'Urgell
T. 973 350 182 - F. 973 353 402
E-mail: fustes@grauigrau.com



ALUMINI • VIDRE • PERSIANES

Finestres: Alumini - PVC -Fusta
Persianes: Enrotllables - Orientables
Vidres
Mampares de bany
Mosquiteres
Façanes d'alumini

La Seu d'Urgell
Lleida
M. 610 929 435
651 937 945

tecniatancaments@gmail.com



f Instagram Tecnia tancaments



Empresa de La Seu cerca:

- **Repartidor per a furgoneta amb Carnet B1**
 - **Repartidor de camió amb carnet D**

Horaris de 8 a 13 i de 15 a 18 hores.

Sou a convenir, segons vàlua.

Empresa Catrans, Polígon de la Seu d'Urgell.

Recordant el passat





FOTOGRAFIA SANTAMARIA / Fons RAMON BADIA MOLINS

Vista de la plaça Catalunya cap al 1948

De Bona Gana

Restaurant & Esmorzars

- Tenim sempre menú del dia, amb molta varietat de plats.
- Fem esmorzars de forquilla
- Menús tancats per reserves per a colles.

Tel. 621298825  
Av. Guillem Graell, 36 - La Seu d'Urgell

Horari:

Oberts tots els dies de 8 a 16 h.
Divendres i dissabte de 20 a 23 h.
Dissabte i diumenge de 8 a 16,30 h.
Dies festius obrim també per la nit.

**MENÚ MIGDIA
ENTRE SETMANA**

Menú **16,90 €**
Mig menú **11,50 €**

**MENÚ NIT, CAPS DE
SETMANA I FESTIUS**

Menú **21,90 €**
Mig menú **15 €**

Tot tipus de servei de
mecànica i pneumàtics

El teu TALLER
de CONFIANÇA

Més de 50 anys al vostre servei

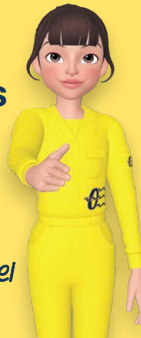

 **PNEUMÀTICS
SEGRE**

 **973 36 00 76**

Polígon Industrial La Seu - Carrer E, 18, 25710
La Seu d'Urgell, Lleida - pnesegre@gmail.com



NOVETATS EN TÈXTILS

Infinites combinacions per crear
ambients frescos i acollidors



disseny
La Seu

C. Regència d'Urgell 14 - La Seu d'Urgell
Tel. 973 360 657 - disseny_laseu@hotmail.com

Segueix-nos:  [disseny_laseu](https://www.instagram.com/disseny_laseu)



L'Atlètic La Seu fa història ascendint a Tercera Nacional

L'**Atlètic Club La Seu** és nou equip de Tercera Nacional de futbol sala. L'equip blau cel, fundat l'any 2021, va assolir un nou ascens de categoria el passat dissabte, gràcies a la victòria (5-4) contra el **Nutricolor Linyola**, a l'últim partit com a local de la temporada 2025-2026.

A més a més, a l'última jornada els urgellencs depenen d'ells mateixos per proclamar-se campions del grup 3 de Divisió d'Honor Catalana, atès que mantenen un avantatge de dos punts sobre el segon classificat, el **Solsona Guixés Fibra**. L'equip solsoní acompanyarà l'Atlètic a la nova categoria, ja que el cap de setmana passat va guanyar al Palau d'Anglesola (4-6) i es va assegurar així acabar almenys en segona posició, que també



Foto: RàdioSeu

garanteix l'ascens a la divisió d'àmbit estatal. En un pavelló municipal ple de gom a gom, l'Atlètic Club La Seu va certificar l'ascens en un partit en què el Linyola -actual desè classificat- no ho va posar gens fàcil. Tot i que el partit va començar bé, amb dos gols de **Jordi Pintat** als minuts 6 i 8, tot seguit els del Pla d'Urgell van restablir l'empat mitjançant **Adrià Serrano** (10' i 12'). Però abans del descans els

locals van situar el 4-2 amb una diana de **Jaume Galimany** (17') i un autogol visitant (19').

El frec a frec es va mantenir a la segona part, en què **Sergi Fernández** va tornar a escurçar distàncies pels linyolencs (24') i al cap de tres minuts **Arnau Jansat** feia el 5-3 que deixava el triomf molt ben encarrilat. Amb el Linyola llençat a l'atac, porter inclòs, **Sergi Camats** hi va tornar a posar emoció amb el 5-4 a menys de dos minuts del final, però el bloc dirigit per **Jonathan Esteban** en tenia prou amb un empat per confirmar l'ascens i, de fet, va acabar guanyant.

L'Atlètic va celebrar l'històric ascens realitzant una rua en tractor per tota la ciutat acompanyat de la seva afició.

Signat el conveni entre l'Ajuntament de la Seu i el Club Sedis Aeromodelisme per ús del pla de les Forques

L'Ajuntament de la Seu d'Urgell i el Club Sedis Aeromodelisme han formalitzat recentment un nou acord de col·laboració que regula l'**ús de les instal·lacions municipals situades al Pla de les Forques** per a la pràctica d'aquesta modalitat esportiva

durant els propers quatre anys. Segons el document oficial del conveni, l'objectiu principal és regular les relacions entre les parts vinculades a la llicència d'ús d'una part de la zona del Pla de les Forques. Aquest espai es destinarà exclusiva-

ment a la pràctica de l'aeromodelisme, una activitat amb llarga tradició a la ciutat.

L'Ajuntament ha concedit al Club Sedis Aeromodelisme una llicència gratuïta per a l'ús privat de la pista d'aeromodelisme.

MAC

Ambients
singulars

Mobles Farràs • Carrer Major, 50 • La Seu d'Urgell • Tel. 973 350 127

macambients.com



**IMPRESSIÓ
OFFSET**



**IMPRESSIÓ
DIGITAL**



**IMPRESSIÓ
GRAN FORMAT**

+1.000 m² d'instal·lacions ■ Maquinària d'última generació

WWW.GOPRINTERS.ES

Polígon Industrial La Seu
Carrer D nau 6 A-B
25700 La Seu d'Urgell-Lleida

973 35 01 46

pedidos@goprinters.es

La teva **EMPRESA** equipada al **COMPLET**

*Tenim tots els subministraments
que la teva oficina necessita:*

- Papereria i material d'oficina
- Impressores i consumibles
- Higiene i neteja

Centralitza les compres, estalvia temps i gaudeix
d'avantatges exclusius per empreses.

CARLIN[®]
HIPERPAPELERIA - OFIMARKET - OFIMÀTICA

Av. Salòria, 30
25700 - La Seu d'Urgell
T.: 973 361 50
www.carlin.es



Quan a Bellver va tornar a néixer el somni del tren urgellenc

A mitjans del mes de maig de l'any 1926, el nostre país vivia immers en el desenrotllament de la flamant campanya militar francoespanyola predestinada a acabar amb la rendició del cabdill rifeñy Abd el-Krim. La perenne guerra al Marroc, «en esta guerra que los rifeños mantienen en rebeldía contra el Majzén [el poder indígena del soldà alauita Mulay Yúsuf] y las naciones protectoras [Espanya i França]», semblava arribar al seu abrupte final després del sonat desembarcament a la badia d'Alhucemas, el setembre de l'any anterior. Les forces espanyoles avançaven ràpidament «en el fondo de los riquísimos valles del Guis y el Nekor, que acaso sea el único terreno rico que tenemos en nuestra zona de Protectorado» descobrint a cada racó les restes de la barbàrie envers els compatriotes captius.

A centenars de quilòmetres de distància, la metròpoli provincial de Lleida vivia en aquells dies la seva Festa Major coincidint amb la festivitat del seu patró Sant Anàstasi. A primera hora del matí del dimecres, dia 12 de maig de 1926, la vida a la capital de ponent es paralitzava completament «aglomerándose en las inmediaciones de la estación del ferrocarril del Norte, numerosísimo público, deseoso de presenciar la llegada de los ministros de Fomento y del Trabajo, señores Benjumea y Aunós». A dos quarts de dotze del migdia, a l'hora marcada en el discret itinerari, feia la seva entrada a l'estació, el tren correu de Tarragona, que portava els dos ministres, «siendo acogido con grandes aplausos y a los acordes del himno nacional».

La breu visita institucional dels ministres de Foment i del Treball a la nostra província es va desenrotllar entre els dies 12 i 13 de maig de 1926, atraient «todo el elemento oficial y representaciones de muchos pueblos de la provincia que habían venido para saludar a los ministros». A la nostra comarca, l'Alcalde de la Seu d'Urgell va organitzar una Comissió representativa de les forces vives de l'Urgell despertant, fins i tot, l'interès del consistori de la Vila i Vall de Castellbò que es preguntava si «para la marcha a la Capital [...] se ha propuesto algún carruaje especial para marchar todos, ó bien si se tiene de marchar mañana con el auto de la Compañía [Alsina i Graells]».

Aprofitant l'avinentesa, uns dies abans, es van reunir a la vila de Bellver de Cerdanya els alcaldes del nostre partit judicial «tratando extensamente de la forma en que se han de encaminar los trabajos para que sea pronto un hecho esta importante línea férrea que uniría Lérida» amb la vila de Puigcerdà. L'assemblea d'edils va acordar de dirigir una sol·licitud al Govern suplicant la materialització d'aquesta via fèrria el més aviat possible. La nova campanya de propaganda havia sorgit unes setmanes abans arran de l'oferiment d'una companyia de realitzar la seva íntegra construcció «con la condición de que el Estado garantice un cinco por ciento del capital invertido». L'alcalde Joan Guardiet de la Seu d'Urgell es va afanyar a mobilitzar als alcaldes, i a la resta de forces vives, de la nostra comarca redactant «una razonada exposición al ministro de Fomento, interesando la inmediata construcción del ferrocarril estratégico de Balaguer a Puigcerdà».

L'assumpte, per la seva importància, va desvetllar la curiositat de bona part de les comarques afectades per la nova línia, «contándose con la adhesión de prestigiosos elementos de Artesa de Segre, Pons, Seo de Urgel, Organyá y Puigcerdá». Ara fa un segle, una comissió urgellenca integrada per persones «de alta significación» va assistir a l'homenatge tributat als ministres del Treball, Eduard Aunós, i de Foment, Rafael Benjumea, als Camps Elisis de Lleida, «donde debía celebrarse el banquete ofrecido a los ministros por el Ayuntamiento leridano». Al capvespre, poc abans del concert del pianista Ricard Vinyes, les comissions van ser rebudes a l'edifici de la Diputació Provincial. Els nostres protagonistes van entregar formalment el manifest de Bellver als ministres requerint «su eficaz apoyo para lograr el aval del Estado para la construcción del ferrocarril de Balaguer a Puigcerdá». La Comissió, segons sembla, va retornar molt esperançada «por la buena acogida que han merecido sus exposiciones a los representantes del Gobierno siendo de esperar un positivo resultado de sus gestiones». L'endemà dijous, a dos quarts de set del vespre, en un tren especial, els ministres retornaven cap a Reus per agafar l'express de Madrid portant a la cartera els somnis de progrés dels fills de les nostres muntanyes. Continuarà!

Daniel Fité i Erill,

Historiador i Gestor del Patrimoni Cultural. Graduat en Història i Màster en Gestió del Patrimoni Cultural i Museologia per la Universitat de Barcelona.



Tel. 973 350 618
C/ Josep de Calassanç 5
La Seu d'Urgell

Horari:
De dilluns a divendres
de 8 a 15 h
Dissabtes de 8 a 14 h

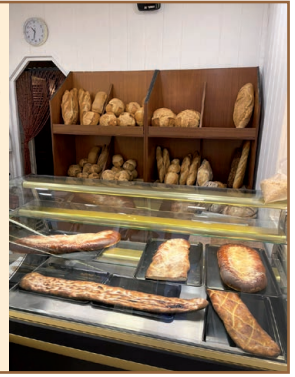

S.U.R.E.M

Servicio de Urgencias, Rescate
y Emergencias

**AMBULANCIAS , SERVICIO MÉDICO Y ASISTENCIA SANITARIA PRIVADA
PARA PARTICULARES, COMPAÑÍAS Y EVENTOS**

Tel. 973 042 044 - operaciones@surememergencias.com



Cal Pelut
PERRUQUERIA CANINA

i també disposem
d'un AUTOSERVEI per
rentar el teu pelut



C/ Major 87 - La Seu d'Urgell (Lleida)

 [Cal.Pelut](https://www.instagram.com/Cal.Pelut)



Bar la Penya

 632 976 336

Carrer comtat d'Urgell 1, La Seu d'Urgell

Horari: de dilluns a divendres
de 7 a 21 h
Dissabte de 8 a 21 h

 [barlapenya.26](https://www.instagram.com/barlapenya.26)

CAMPUS CICLISME URBAN SPORT LA SEU BTT

US
URBAN
SPORT
La Seu



EDATS:

De 6 a 12 anys



DATES:

Del 13 al 17 de juliol



LLOC:

Urban Sport La Seu



HORARI:

De 9:00 a 13:00h



PREU:

Socis: 100€ / No Socis: 120€



INSCRIPCIÓ:

Escola de Ciclisme
Urban Sport La Seu



MAIL:

urbansportlaseu@gmail.com



+INFO:

Trucar al telèfon 629 94 02 06



BTT



NATURA



AMISTAT

**VIU LA BICI,
VIU L'AVENTURA!**



Tècnica en Nutrició i dietètica
 Naturòpata
 Reflexòloga
 Kinesiòloga
 Coach personal

Hores convingudes
 619 84 33 61

Plaça Codina, 4
 4^a 3^a

Rosa Rodríguez

CINEMES GUIU

DEL 23 AL 25 DE MAIG

Dilluns
5,50 €



Ds 23 - 18.15 h
 Dg 24 - 19.15 h
 DI 25 - 20.00 h



Ds 23 - 20.15 h
 Dg 24 - 17.15 h
 19.30 h
 DI 25 - 20.15 h



Dg 24 - 17.00 h

Av. del Salòria 55 - La Seu d'Urgell
 973 35 01 66 - www.cinemesguiu.com



FARMÀCIA DE GUÀRDIA - LA SEU D'URGELL

Del 22 al 28 de maig

Farmàcia Peruchet

C. Joaquim Viola Lafuerza, 14
 973 355 550

OFERTA I DEMANDA



Treball

Taller industrial de la Seu d'Urgell precisa incorporar **Mecànic amb experiència en mecànica general i electricista** amb coneixements de sistemes elèctrics i diagnòs. Es requereix persona responsable i ganes de treballar. Interessat trucar al tel. **676 330 368**

Es traspasa botiga de mobles i decoració a la Seu d'Urgell. Espai acollidor, amb exposició, magatzem i proveïdors consolidats. Oportunitat ideal per continuar un projecte actiu i en creixement. Si esteu interessats truqueu al **622 296 498**

Busquem persona amb ganes d'empendre i per atendre els nostres clients a la nostra botiga agrícola motor Tàrrrega de la Seu d'Urgell, assessorament i serveis. Per tota la zona de la comarca i rodalies. Contacte: **669 724 661**

Compres?
 Vens?



Aquest és el teu espai...

Anuncia't

lesmesures@gmail.com

LES
MESURES

REVISTA INFORMATIVA DEL PIRINEU

www.lesmesuresonline.es

PROPIETARI

JORDI SÁNCHEZ RODRÍGUEZ

DIRECCIÓ EDITORIAL

JORDI SÁNCHEZ RODRÍGUEZ

DISSENY I MAQUETACIÓ

LAURA PAL ORDEIG

IMPRESSIÓ

GOPRINTERS

ARXIU FOTOGRÀFIC

Del llibre: *L'Abans.*

Recull Gràfic de la Seu d'Urgell 1879-1974.

DIPÒSIT LEGAL

L-325-2008

CONTACTE

Av. Guillem Graell 46-54
 669 137 136

lesmesures@gmail.com

AMB LA COL-LABORACIÓ DESEINTERESSADA D'ENTITATS ESPORTIVES I CULTURALS DE L'ALT URGELL

LES MESURES NO ES FA RESPONSABLE DE LES OPINIONS I CONTINGUTS DELS COL-LABORADORS DE LA REVISTA



amic associació de mitjans d'informació i comunicació



El Súper **SANT ELOI**  ara és

 **Condis** *life*

*Fresquíssim
i amb el
millor preu*



Ctra. General d'Espanya, s/n · AD600 Sant Julià de Lòria · Principat d'Andorra · santeloi.com

condis.es · condislife.com

